

## Bureau Veritas Exploitation SAS

FORT DE FRANCE Equinox  
Immeuble EQUINOXES - Bâtiment 3  
12 rue des Arts et Métiers  
Lotissement Dillon Stade  
97200 FORT DE FRANCE France  
Téléphone : 05 96 75 16 08  
Mail : gabriel.montagard@fr.bureauveritas.com

## A l'attention de LE PENNEC Gildas

DIR ENVIRONNEMENT AMENAGEMENT  
POINTE DE JAHAM  
97233 SCHOELCHER

# Rapport de mission de repérage des matériaux et produits contenant de l'amiante à intégrer au Dossier Technique Amiante

Article R1334-18 du Code de la Santé Publique, Norme NF X 46-020 du 5 aout 2017



**Dates de la visite :** 10/07/2018

### Coordonnées du site :

**Nom du site :** Direction Environnement Aménagement

### Immeuble bâti objet du repérage :

Bâtiment L  
POINTE DE JAHAM  
97233 SCHOELCHER

**Numéro d'affaire :** 7076481

**Référence du rapport :** 340170072.4.R

**Rédigé le :** 17/07/2018

**Opérateur de repérage :** Gabriel MONTAGARD

**Date de la commande :** 27/10/2017

**Certification de compétence :** Le présent rapport est établi par une personne dont les compétences sont certifiées par Bureau Veritas Certification BUREAU VERITAS CERTIFICATION BUREAU VERITAS 5 Chemin du Jubin Bâtiment C | 69574 DARDILLY Cedex Certificat n° 8018252



	Date de début de validité	Date de fin de validité
Amiante sans mention	13/06/2018	12/06/2023
Amiante avec mention	01/07/2017	30/06/2022

Ce rapport contient **65** pages y compris les annexes et ne peut être reproduit qu'intégralement .

Signature :

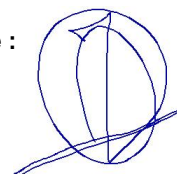

# SOMMAIRE

<b>1. CONCLUSIONS.....</b>	<b>3</b>
1.1. Matériaux et produits contenant de l'amiante.....	3
1.2. Obligation d'information.....	11
1.3. Recommandations réglementaires pour les produits et matériaux de la liste B.....	11
<b>2. INFORMATIONS GENERALES.....</b>	<b>12</b>
2.1. Immeuble bâti objet de la mission.....	12
2.2. Intervenants.....	12
2.3. Opérateur(s) de repérage.....	12
2.4. Laboratoire(s).....	12
<b>3. DESCRIPTION DE LA MISSION DE REPERAGE.....</b>	<b>13</b>
3.1. Textes réglementaires.....	13
3.2. Programme de repérage.....	13
3.3. Méthodologie de la mission.....	14
3.4. Limites de la mission.....	14
<b>4. CONDITIONS DE REALISATION DU REPERAGE.....</b>	<b>16</b>
4.1. Documents remis par le donneur d'ordre ou disponibles lors de la visite.....	16
4.2. Conditions de visite.....	16
<b>5. RESULTATS DETAILLES DU REPERAGE.....</b>	<b>17</b>
<b>6. ANNEXES.....</b>	<b>35</b>
6.1. Parties d'immeuble bâti visitées.....	35
6.2. Croquis de repérage.....	38
6.3. Grilles d'évaluation de l'état de conservation des matériaux de la liste B.....	45
6.4. Attestation d'assurance.....	58
6.5. Certificat de compétence.....	59
6.6. Rapports d'essais de laboratoire.....	60

## **1. CONCLUSIONS**

**Dans le cadre de la mission objet du présent rapport, il a été repéré des matériaux et produits contenant de l'amiante.**

### **1.1. Matériaux et produits contenant de l'amiante**

### Matériaux ou produits de la liste B contenant de l'amiante

Localisation	Composant	Matériau ou produit	Description	Résultat de l'évaluation de l'état de conservation
DEAL Siège (Pointe de Jaham) / Bâtiment L / Rdc / Extérieur	Bardage	Panneau	fibres-ciment, gris(e), Panneau sandwich en fibre ciment côté Extérieur	EP
DEAL Siège (Pointe de Jaham) / Bâtiment L / Rdc / local L001	Bardage	Panneau	fibres-ciment, gris(e), Panneau sandwich en fibre ciment côté Extérieur	EP
DEAL Siège (Pointe de Jaham) / Bâtiment L / Rdc / Dégagement 1	Panneau sandwich	Plaque	fibres-ciment, , Panneau sandwich en fibre ciment côté intérieur	EP
DEAL Siège (Pointe de Jaham) / Bâtiment L / Rdc / Dégagement 1	Bardage	Panneau	fibres-ciment, gris(e), Panneau sandwich en fibre ciment côté Extérieur	EP
DEAL Siège (Pointe de Jaham) / Bâtiment L / Rdc / local L004	Panneau sandwich	Plaque	fibres-ciment, , Panneau sandwich en fibre ciment côté intérieur	EP
DEAL Siège (Pointe de Jaham) / Bâtiment L / Rdc / local L004	Mur	Enduit projeté	, Enduit avec relief type gouttes d'eau et peinture	EP
DEAL Siège (Pointe de Jaham) / Bâtiment L / Rdc / local L004	Bardage	Panneau	fibres-ciment, gris(e), Panneau sandwich en fibre ciment côté Extérieur	EP
DEAL Siège (Pointe de Jaham) / Bâtiment L / Rdc / local L005	Panneau sandwich	Plaque	fibres-ciment, , Panneau sandwich en fibre ciment côté intérieur	EP
DEAL Siège (Pointe de Jaham) / Bâtiment L / Rdc / local L005	Bardage	Panneau	fibres-ciment, gris(e), Panneau sandwich en fibre ciment côté Extérieur	EP
DEAL Siège (Pointe de Jaham) / Bâtiment L / Rdc / local L006	Panneau sandwich	Plaque	fibres-ciment, , Panneau sandwich en fibre ciment côté intérieur	EP
DEAL Siège (Pointe de Jaham) / Bâtiment L / Rdc / local L006	Bardage	Panneau	fibres-ciment, gris(e), Panneau sandwich en fibre ciment côté Extérieur	EP
DEAL Siège (Pointe de Jaham) / Bâtiment L / Rdc / local L007	Panneau sandwich	Plaque	fibres-ciment, , Panneau sandwich en fibre ciment côté intérieur	EP
DEAL Siège (Pointe de Jaham) / Bâtiment L / Rdc / local L007	Bardage	Panneau	fibres-ciment, gris(e), Panneau sandwich en fibre ciment côté Extérieur	EP
DEAL Siège (Pointe de Jaham) / Bâtiment L / Rdc / local L008	Panneau sandwich	Plaque	fibres-ciment, , Panneau sandwich en fibre ciment côté intérieur	EP
DEAL Siège (Pointe de Jaham) / Bâtiment L / Rdc / local L008	Bardage	Panneau	fibres-ciment, gris(e), Panneau sandwich en fibre ciment côté Extérieur	EP
DEAL Siège (Pointe de Jaham) / Bâtiment L / Rdc / Sanitaire	Panneau sandwich	Plaque	fibres-ciment, , Panneau sandwich en fibre ciment côté intérieur	EP
DEAL Siège (Pointe de Jaham) / Bâtiment L / Rdc / Sanitaire	Bardage	Panneau	fibres-ciment, gris(e), Panneau sandwich en fibre ciment côté Extérieur	EP

## Matériaux ou produits de la liste B contenant de l'amiante

Localisation	Composant	Matériau ou produit	Description	Résultat de l'évaluation de l'état de conservation
DEAL Siège (Pointe de Jaham) / Bâtiment L / Rdc / local L009	Panneau sandwich	Plaque	fibres-ciment, , Panneau sandwich en fibres ciment côté intérieur	EP
DEAL Siège (Pointe de Jaham) / Bâtiment L / Rdc / local L009	Bardage	Panneau	fibres-ciment, gris(e), Panneau sandwich en fibres ciment côté Extérieur	EP
DEAL Siège (Pointe de Jaham) / Bâtiment L / Rdc / local L010	Panneau sandwich	Plaque	fibres-ciment, , Panneau sandwich en fibres ciment côté intérieur	EP
DEAL Siège (Pointe de Jaham) / Bâtiment L / Rdc / local L010	Bardage	Panneau	fibres-ciment, gris(e), Panneau sandwich en fibres ciment côté Extérieur	EP
DEAL Siège (Pointe de Jaham) / Bâtiment L / Rdc / local L011	Panneau sandwich	Plaque	fibres-ciment, , Panneau sandwich en fibres ciment côté intérieur	EP
DEAL Siège (Pointe de Jaham) / Bâtiment L / Rdc / local L011	Bardage	Panneau	fibres-ciment, gris(e), Panneau sandwich en fibres ciment côté Extérieur	EP
DEAL Siège (Pointe de Jaham) / Bâtiment L / Rdc / local L012	Panneau sandwich	Plaque	fibres-ciment, , Panneau sandwich en fibres ciment côté intérieur	EP
DEAL Siège (Pointe de Jaham) / Bâtiment L / Rdc / local L012	Bardage	Panneau	fibres-ciment, gris(e), Panneau sandwich en fibres ciment côté Extérieur	EP
DEAL Siège (Pointe de Jaham) / Bâtiment L / Rdc / local L013	Panneau sandwich	Plaque	fibres-ciment, , Panneau sandwich en fibres ciment côté intérieur	EP
DEAL Siège (Pointe de Jaham) / Bâtiment L / Rdc / local L013	Bardage	Panneau	fibres-ciment, gris(e), Panneau sandwich en fibres ciment côté Extérieur	EP
DEAL Siège (Pointe de Jaham) / Bâtiment L / Rdc / Hall	Panneau sandwich	Plaque	fibres-ciment, , Panneau sandwich en fibres ciment côté intérieur	EP
DEAL Siège (Pointe de Jaham) / Bâtiment L / Rdc / Hall	Bardage	Panneau	fibres-ciment, gris(e), Panneau sandwich en fibres ciment côté Extérieur	EP
DEAL Siège (Pointe de Jaham) / Bâtiment L / Rdc / Dégagement 2	Panneau sandwich	Plaque	fibres-ciment, , Panneau sandwich en fibres ciment côté intérieur	EP
DEAL Siège (Pointe de Jaham) / Bâtiment L / Rdc / local L014	Panneau sandwich	Plaque	fibres-ciment, , Panneau sandwich en fibres ciment côté intérieur	EP
DEAL Siège (Pointe de Jaham) / Bâtiment L / Rdc / local L015	Panneau sandwich	Plaque	fibres-ciment, , Panneau sandwich en fibres ciment côté intérieur	EP
DEAL Siège (Pointe de Jaham) / Bâtiment L / Rdc / local L015	Bardage	Panneau	fibres-ciment, gris(e), Panneau sandwich en fibres ciment côté Extérieur	EP
DEAL Siège (Pointe de Jaham) / Bâtiment L / Rdc / local L016	Panneau sandwich	Plaque	fibres-ciment, , Panneau sandwich en fibres ciment côté intérieur	EP
DEAL Siège (Pointe de Jaham) / Bâtiment L /	Bardage	Panneau	fibres-ciment, gris(e), Panneau sandwich en	EP

**Matériaux ou produits de la liste B contenant de l'amiante**

Localisation	Composant	Matériau ou produit	Description	Résultat de l'évaluation de l'état de conservation
Rdc / local L016			fibres ciment côté Extérieur	
DEAL Siège (Pointe de Jaham) / Bâtiment L / Rdc / local L017	Panneau sandwich	Plaque	fibres-ciment, Panneau sandwich en fibres ciment côté intérieur	EP
DEAL Siège (Pointe de Jaham) / Bâtiment L / Rdc / local L017	Bardage	Panneau	fibres-ciment, gris(e), Panneau sandwich en fibres ciment côté Extérieur	EP
DEAL Siège (Pointe de Jaham) / Bâtiment L / Rdc / local L018	Panneau sandwich	Plaque	fibres-ciment, Panneau sandwich en fibres ciment côté intérieur	EP
DEAL Siège (Pointe de Jaham) / Bâtiment L / Rdc / local L018	Bardage	Panneau	fibres-ciment, gris(e), Panneau sandwich en fibres ciment côté Extérieur	EP
DEAL Siège (Pointe de Jaham) / Bâtiment L / R+1 / Extérieur	Façade	Plaque	fibres-ciment, Plaque plane en fibres ciment	EP
DEAL Siège (Pointe de Jaham) / Bâtiment L / R+1 / Dégagement 1	Panneau sandwich	Plaque	fibres-ciment, Panneau sandwich côté intérieur	EP
DEAL Siège (Pointe de Jaham) / Bâtiment L / R+1 / Dégagement 1	Façade	Plaque	fibres-ciment, Plaque plane en fibres ciment	EP
DEAL Siège (Pointe de Jaham) / Bâtiment L / R+1 / local L100	Panneau sandwich	Plaque	fibres-ciment, Panneau sandwich côté intérieur	EP
DEAL Siège (Pointe de Jaham) / Bâtiment L / R+1 / local L100	Façade	Plaque	fibres-ciment, Plaque plane en fibres ciment	EP
DEAL Siège (Pointe de Jaham) / Bâtiment L / R+1 / local L101	Panneau sandwich	Plaque	fibres-ciment, Panneau sandwich côté intérieur	EP
DEAL Siège (Pointe de Jaham) / Bâtiment L / R+1 / local L101	Façade	Plaque	fibres-ciment, Plaque plane en fibres ciment	EP
DEAL Siège (Pointe de Jaham) / Bâtiment L / R+1 / local L102	Panneau sandwich	Plaque	fibres-ciment, Panneau sandwich côté intérieur	EP
DEAL Siège (Pointe de Jaham) / Bâtiment L / R+1 / local L102	Façade	Plaque	fibres-ciment, Plaque plane en fibres ciment	EP
DEAL Siège (Pointe de Jaham) / Bâtiment L / R+1 / local L106	Panneau sandwich	Plaque	fibres-ciment, Panneau sandwich côté intérieur	EP
DEAL Siège (Pointe de Jaham) / Bâtiment L / R+1 / local L106	Façade	Plaque	fibres-ciment, Plaque plane en fibres ciment	EP
DEAL Siège (Pointe de Jaham) / Bâtiment L / R+1 / local L104	Panneau sandwich	Plaque	fibres-ciment, Panneau sandwich côté intérieur	EP
DEAL Siège (Pointe de Jaham) / Bâtiment L / R+1 / local L104	Façade	Plaque	fibres-ciment, Plaque plane en fibres ciment	EP
DEAL Siège (Pointe de Jaham) / Bâtiment L / R+1 / Wc 1	Panneau sandwich	Plaque	fibres-ciment, Panneau sandwich côté intérieur	EP
DEAL Siège (Pointe de	Façade	Plaque	fibres-ciment, Plaque	EP

**Matériaux ou produits de la liste B contenant de l'amiante**

Localisation	Composant	Matériau ou produit	Description	Résultat de l'évaluation de l'état de conservation
Jaham) / Bâtiment L / R+1 / Wc 1			plane en fibre ciment	
DEAL Siège (Pointe de Jaham) / Bâtiment L / R+1 / Wc 2	Panneau sandwich	Plaque	fibre-ciment, , Panneau sandwich côté intérieur	EP
DEAL Siège (Pointe de Jaham) / Bâtiment L / R+1 / Wc 2	Façade	Plaque	fibre-ciment, , Plaque plane en fibre ciment	EP
DEAL Siège (Pointe de Jaham) / Bâtiment L / R+1 / local L103	Panneau sandwich	Plaque	fibre-ciment, , Panneau sandwich côté intérieur	EP
DEAL Siège (Pointe de Jaham) / Bâtiment L / R+1 / local L103	Façade	Plaque	fibre-ciment, , Plaque plane en fibre ciment	EP
DEAL Siège (Pointe de Jaham) / Bâtiment L / R+1 / local L108	Panneau sandwich	Plaque	fibre-ciment, , Panneau sandwich côté intérieur	EP
DEAL Siège (Pointe de Jaham) / Bâtiment L / R+1 / local L108	Façade	Plaque	fibre-ciment, , Plaque plane en fibre ciment	EP
DEAL Siège (Pointe de Jaham) / Bâtiment L / R+1 / local L110	Panneau sandwich	Plaque	fibre-ciment, , Panneau sandwich côté intérieur	EP
DEAL Siège (Pointe de Jaham) / Bâtiment L / R+1 / local L110	Façade	Plaque	fibre-ciment, , Plaque plane en fibre ciment	EP
DEAL Siège (Pointe de Jaham) / Bâtiment L / R+1 / local L112	Panneau sandwich	Plaque	fibre-ciment, , Panneau sandwich côté intérieur	EP
DEAL Siège (Pointe de Jaham) / Bâtiment L / R+1 / local L112	Façade	Plaque	fibre-ciment, , Plaque plane en fibre ciment	EP
DEAL Siège (Pointe de Jaham) / Bâtiment L / R+1 / Local Serveur	Panneau sandwich	Plaque	fibre-ciment, , Panneau sandwich côté intérieur	EP
DEAL Siège (Pointe de Jaham) / Bâtiment L / R+1 / Local Serveur	Façade	Plaque	fibre-ciment, , Plaque plane en fibre ciment	EP
DEAL Siège (Pointe de Jaham) / Bâtiment L / R+1 / local L109	Panneau sandwich	Plaque	fibre-ciment, , Panneau sandwich côté intérieur	EP
DEAL Siège (Pointe de Jaham) / Bâtiment L / R+1 / local L109	Façade	Plaque	fibre-ciment, , Plaque plane en fibre ciment	EP
DEAL Siège (Pointe de Jaham) / Bâtiment L / R+1 / local L111	Panneau sandwich	Plaque	fibre-ciment, , Panneau sandwich côté intérieur	EP
DEAL Siège (Pointe de Jaham) / Bâtiment L / R+1 / local L111	Façade	Plaque	fibre-ciment, , Plaque plane en fibre ciment	EP
DEAL Siège (Pointe de Jaham) / Bâtiment L / R+1 / local L113	Panneau sandwich	Plaque	fibre-ciment, , Panneau sandwich côté intérieur	EP
DEAL Siège (Pointe de Jaham) / Bâtiment L / R+1 / local L113	Façade	Plaque	fibre-ciment, , Plaque plane en fibre ciment	EP
DEAL Siège (Pointe de Jaham) / Bâtiment L / R+1 / local L115	Panneau sandwich	Plaque	fibre-ciment, , Panneau sandwich côté intérieur	EP

**Matériaux ou produits de la liste B contenant de l'amiante**

Localisation	Composant	Matériau ou produit	Description	Résultat de l'évaluation de l'état de conservation
DEAL Siège (Pointe de Jaham) / Bâtiment L / R+1 / local L115	Façade	Plaque	fibres-ciment, , Plaque plane en fibre ciment	EP
DEAL Siège (Pointe de Jaham) / Bâtiment L / R+1 / local L117	Panneau sandwich	Plaque	fibres-ciment, , Panneau sandwich côté intérieur	EP
DEAL Siège (Pointe de Jaham) / Bâtiment L / R+1 / local L117	Façade	Plaque	fibres-ciment, , Plaque plane en fibre ciment	EP
DEAL Siège (Pointe de Jaham) / Bâtiment L / R+1 / Accueil	Panneau sandwich	Plaque	fibres-ciment, , Panneau sandwich côté intérieur	EP
DEAL Siège (Pointe de Jaham) / Bâtiment L / R+1 / Accueil	Façade	Plaque	fibres-ciment, , Plaque plane en fibre ciment	EP
DEAL Siège (Pointe de Jaham) / Bâtiment L / R+1 / local L118	Panneau sandwich	Plaque	fibres-ciment, , Panneau sandwich côté intérieur	EP
DEAL Siège (Pointe de Jaham) / Bâtiment L / R+1 / local L118	Façade	Plaque	fibres-ciment, , Plaque plane en fibre ciment	EP
DEAL Siège (Pointe de Jaham) / Bâtiment L / R+1 / local L116	Panneau sandwich	Plaque	fibres-ciment, , Panneau sandwich côté intérieur	EP
DEAL Siège (Pointe de Jaham) / Bâtiment L / R+1 / Wc 3	Panneau sandwich	Plaque	fibres-ciment, , Panneau sandwich côté intérieur	EP
DEAL Siège (Pointe de Jaham) / Bâtiment L / R+1 / Local Colas	Panneau sandwich	Plaque	fibres-ciment, , Panneau sandwich côté intérieur	EP
DEAL Siège (Pointe de Jaham) / Bâtiment L / R+1 / local L114-2 et L114-3	Panneau sandwich	Plaque	fibres-ciment, , Panneau sandwich côté intérieur	EP
DEAL Siège (Pointe de Jaham) / Bâtiment L / R+2 / Extérieur	Panneau sandwich	Plaque	fibres-ciment, , Panneau sandwich côté extérieur	EP
DEAL Siège (Pointe de Jaham) / Bâtiment L / R+2 / Dégagement 1	Panneau sandwich	Plaque	fibres-ciment, , Panneau sandwich côté intérieur	EP
DEAL Siège (Pointe de Jaham) / Bâtiment L / R+2 / Dégagement 1	Panneau sandwich	Plaque	fibres-ciment, , Panneau sandwich côté extérieur	EP
DEAL Siège (Pointe de Jaham) / Bâtiment L / R+2 / local L201	Panneau sandwich	Plaque	fibres-ciment, , Panneau sandwich côté intérieur	EP
DEAL Siège (Pointe de Jaham) / Bâtiment L / R+2 / local L201	Panneau sandwich	Plaque	fibres-ciment, , Panneau sandwich côté extérieur	EP
DEAL Siège (Pointe de Jaham) / Bâtiment L / R+2 / local L202	Panneau sandwich	Plaque	fibres-ciment, , Panneau sandwich côté intérieur	EP
DEAL Siège (Pointe de Jaham) / Bâtiment L / R+2 / local L202	Panneau sandwich	Plaque	fibres-ciment, , Panneau sandwich côté extérieur	EP
DEAL Siège (Pointe de Jaham) / Bâtiment L / R+2 / local L203	Panneau sandwich	Plaque	fibres-ciment, , Panneau sandwich côté intérieur	EP
DEAL Siège (Pointe de	Panneau sandwich	Plaque	fibres-ciment, , Panneau	EP

## Matériaux ou produits de la liste B contenant de l'amiante

Localisation	Composant	Matériau ou produit	Description	Résultat de l'évaluation de l'état de conservation
Jaham) / Bâtiment L / R+2 / local L203			sandwich côté extérieur	
DEAL Siège (Pointe de Jaham) / Bâtiment L / R+2 / local L204	Panneau sandwich	Plaque	fibres-ciment, , Panneau sandwich côté intérieur	EP
DEAL Siège (Pointe de Jaham) / Bâtiment L / R+2 / local L204	Panneau sandwich	Plaque	fibres-ciment, , Panneau sandwich côté extérieur	EP
DEAL Siège (Pointe de Jaham) / Bâtiment L / R+2 / local L206	Panneau sandwich	Plaque	fibres-ciment, , Panneau sandwich côté intérieur	EP
DEAL Siège (Pointe de Jaham) / Bâtiment L / R+2 / local L206	Panneau sandwich	Plaque	fibres-ciment, , Panneau sandwich côté extérieur	EP
DEAL Siège (Pointe de Jaham) / Bâtiment L / R+2 / local L205	Panneau sandwich	Plaque	fibres-ciment, , Panneau sandwich côté intérieur	EP
DEAL Siège (Pointe de Jaham) / Bâtiment L / R+2 / local L205	Panneau sandwich	Plaque	fibres-ciment, , Panneau sandwich côté extérieur	EP
DEAL Siège (Pointe de Jaham) / Bâtiment L / R+2 / Wc 1	Panneau sandwich	Plaque	fibres-ciment, , Panneau sandwich côté intérieur	EP
DEAL Siège (Pointe de Jaham) / Bâtiment L / R+2 / Wc 1	Panneau sandwich	Plaque	fibres-ciment, , Panneau sandwich côté extérieur	EP
DEAL Siège (Pointe de Jaham) / Bâtiment L / R+2 / Wc 2	Panneau sandwich	Plaque	fibres-ciment, , Panneau sandwich côté intérieur	EP
DEAL Siège (Pointe de Jaham) / Bâtiment L / R+2 / Wc 2	Panneau sandwich	Plaque	fibres-ciment, , Panneau sandwich côté extérieur	EP
DEAL Siège (Pointe de Jaham) / Bâtiment L / R+2 / local L207	Panneau sandwich	Plaque	fibres-ciment, , Panneau sandwich côté intérieur	EP
DEAL Siège (Pointe de Jaham) / Bâtiment L / R+2 / local L207	Panneau sandwich	Plaque	fibres-ciment, , Panneau sandwich côté extérieur	EP
DEAL Siège (Pointe de Jaham) / Bâtiment L / R+2 / local L208	Panneau sandwich	Plaque	fibres-ciment, , Panneau sandwich côté intérieur	EP
DEAL Siège (Pointe de Jaham) / Bâtiment L / R+2 / local L208	Panneau sandwich	Plaque	fibres-ciment, , Panneau sandwich côté extérieur	EP
DEAL Siège (Pointe de Jaham) / Bâtiment L / R+2 / local L210	Panneau sandwich	Plaque	fibres-ciment, , Panneau sandwich côté intérieur	EP
DEAL Siège (Pointe de Jaham) / Bâtiment L / R+2 / local L210	Panneau sandwich	Plaque	fibres-ciment, , Panneau sandwich côté extérieur	EP
DEAL Siège (Pointe de Jaham) / Bâtiment L / R+2 / local L212	Panneau sandwich	Plaque	fibres-ciment, , Panneau sandwich côté intérieur	EP
DEAL Siège (Pointe de Jaham) / Bâtiment L / R+2 / local L212	Panneau sandwich	Plaque	fibres-ciment, , Panneau sandwich côté extérieur	EP
DEAL Siège (Pointe de Jaham) / Bâtiment L / R+2 / local L214	Panneau sandwich	Plaque	fibres-ciment, , Panneau sandwich côté intérieur	EP

**Matériaux ou produits de la liste B contenant de l'amiante**

Localisation	Composant	Matériau ou produit	Description	Résultat de l'évaluation de l'état de conservation
DEAL Siège (Pointe de Jaham) / Bâtiment L / R+2 / local L214	Panneau sandwich	Plaque	fibres-ciment, , Panneau sandwich côté extérieur	EP
DEAL Siège (Pointe de Jaham) / Bâtiment L / R+2 / local L209	Panneau sandwich	Plaque	fibres-ciment, , Panneau sandwich côté intérieur	EP
DEAL Siège (Pointe de Jaham) / Bâtiment L / R+2 / local L209	Panneau sandwich	Plaque	fibres-ciment, , Panneau sandwich côté extérieur	EP
DEAL Siège (Pointe de Jaham) / Bâtiment L / R+2 / local L215	Panneau sandwich	Plaque	fibres-ciment, , Panneau sandwich côté intérieur	EP
DEAL Siège (Pointe de Jaham) / Bâtiment L / R+2 / local L215	Panneau sandwich	Plaque	fibres-ciment, , Panneau sandwich côté extérieur	EP
DEAL Siège (Pointe de Jaham) / Bâtiment L / R+2 / local L213	Panneau sandwich	Plaque	fibres-ciment, , Panneau sandwich côté intérieur	EP
DEAL Siège (Pointe de Jaham) / Bâtiment L / R+2 / local L213	Panneau sandwich	Plaque	fibres-ciment, , Panneau sandwich côté extérieur	EP
DEAL Siège (Pointe de Jaham) / Bâtiment L / R+2 / local L215 bis	Panneau sandwich	Plaque	fibres-ciment, , Panneau sandwich côté intérieur	EP
DEAL Siège (Pointe de Jaham) / Bâtiment L / R+2 / local L215 bis	Panneau sandwich	Plaque	fibres-ciment, , Panneau sandwich côté extérieur	EP
DEAL Siège (Pointe de Jaham) / Bâtiment L / R+2 / local L217	Panneau sandwich	Plaque	fibres-ciment, , Panneau sandwich côté intérieur	EP
DEAL Siège (Pointe de Jaham) / Bâtiment L / R+2 / local L217	Panneau sandwich	Plaque	fibres-ciment, , Panneau sandwich côté extérieur	EP
DEAL Siège (Pointe de Jaham) / Bâtiment L / R+2 / local L218	Panneau sandwich	Plaque	fibres-ciment, , Panneau sandwich côté intérieur	EP
DEAL Siège (Pointe de Jaham) / Bâtiment L / R+2 / local L218	Panneau sandwich	Plaque	fibres-ciment, , Panneau sandwich côté extérieur	EP
DEAL Siège (Pointe de Jaham) / Bâtiment L / R+2 / Local MELGIRE	Panneau sandwich	Plaque	fibres-ciment, , Panneau sandwich côté intérieur	EP
DEAL Siège (Pointe de Jaham) / Bâtiment L / R+2 / Local MELGIRE	Panneau sandwich	Plaque	fibres-ciment, , Panneau sandwich côté extérieur	EP
DEAL Siège (Pointe de Jaham) / Bâtiment L / R+2 / local L224	Panneau sandwich	Plaque	fibres-ciment, , Panneau sandwich côté intérieur	EP
DEAL Siège (Pointe de Jaham) / Bâtiment L / R+2 / local L224	Panneau sandwich	Plaque	fibres-ciment, , Panneau sandwich côté extérieur	EP
DEAL Siège (Pointe de Jaham) / Bâtiment L / R+2 / local L222	Panneau sandwich	Plaque	fibres-ciment, , Panneau sandwich côté intérieur	EP
DEAL Siège (Pointe de Jaham) / Bâtiment L / R+2 / local L222	Panneau sandwich	Plaque	fibres-ciment, , Panneau sandwich côté extérieur	EP
DEAL Siège (Pointe de Jaham) / Bâtiment L /	Panneau sandwich	Plaque	fibres-ciment, , Panneau sandwich côté intérieur	EP

## Matériaux ou produits de la liste B contenant de l'amiante

Localisation	Composant	Matériau ou produit	Description	Résultat de l'évaluation de l'état de conservation
R+2 / Wc 3				
DEAL Siège (Pointe de Jaham) / Bâtiment L / R+2 / Wc 3	Panneau sandwich	Plaque	fibres-ciment, , Panneau sandwich côté extérieur	EP
DEAL Siège (Pointe de Jaham) / Bâtiment L / R+2 / local L220	Panneau sandwich	Plaque	fibres-ciment, , Panneau sandwich côté intérieur	EP
DEAL Siège (Pointe de Jaham) / Bâtiment L / R+2 / local L220	Panneau sandwich	Plaque	fibres-ciment, , Panneau sandwich côté extérieur	EP
DEAL Siège (Pointe de Jaham) / Bâtiment L / R+2 / local L216	Panneau sandwich	Plaque	fibres-ciment, , Panneau sandwich côté intérieur	EP
DEAL Siège (Pointe de Jaham) / Bâtiment L / R+2 / local L216	Panneau sandwich	Plaque	fibres-ciment, , Panneau sandwich côté extérieur	EP

### 1.2. Obligation d'information

Dans tous les cas, et sans préjudice des autres dispositions réglementaires applicables, il est nécessaire d'avertir de la présence d'amiante toute personne pouvant intervenir sur ou à proximité des matériaux et produits concernés ou de ceux les recouvrant ou les protégeant.

### 1.3. Recommandations réglementaires pour les produits et matériaux de la liste B

Il est recommandé au propriétaire de faire procéder à :

**Pour les produits et matériaux ayant obtenu la recommandation *évaluation périodique (EP)* :**

Le(s) matériau(x) ou produit(s) concerné(s) contenant de l'amiante et l'étendue des dégradations qu'il(s) présente(nt) et l'évaluation du risque de dégradation ne conduisent pas à conclure à la nécessité d'une action de protection immédiate sur le(s) matériau(x) ou produit(s). Cette évaluation périodique consiste à :

- a) contrôler périodiquement que l'état de dégradation des matériaux et produits concernés ne s'aggrave pas, et, le(s) cas échéant, que leur protection demeure en bon état de conservation ;
- b) rechercher, le(s) cas échéant, les causes de dégradation et prendre les mesures appropriées pour les supprimer.

**Obligation en cas de travaux de retrait ou de confinement et avant toute restitution des locaux traités :**

Obligation du propriétaire de faire réaliser un examen visuel de l'état des surfaces traitées par un opérateur de repérage répondant aux conditions de l'article L. 271-6 du Code de la Construction et de l'Habitation.

Il fait également procéder à une mesure du niveau d'empoussièrement dans l'air à l'issue du déconfinement qui doit être inférieur ou égal à cinq fibres par litre.

## 2. INFORMATIONS GENERALES

### 2.1. Immeuble bâti objet de la mission

Adresse: Bâtiment L  
POINTE DE JAHAM  
97233 SCHOELCHER

Bâtiment	Fonction principale	Classement	Date du permis de construire ou année de construction	Année de réhabilitation ou description des modifications :
Bâtiment L	Bureaux	Immeuble de travail <= 300 personnes	non communiqué	Non communiquée

Le repérage porte exclusivement sur les parties de bâtiments et les locaux dont la liste est détaillée en annexe Parties d'immeubles bâti visitées

### 2.2. Intervenants

Partie prenante	Société	Adresse	Coordonnées
Commanditaire du repérage	DIR ENVIRONNEMENT AMENAGEMENT Gildas LE PENNEC	POINTE DE JAHAM 97233 SCHOELCHER	0596595937 gildas.le- pennec@developpement- durable.gouv.fr
Propriétaire	DIR ENVIRONNEMENT AMENAGEMENT Gildas LE PENNEC	POINTE DE JAHAM 97233 SCHOELCHER	0596595937 gildas.le- pennec@developpement- durable.gouv.fr
Pas d'accompagnateur	/	/	/

### 2.3. Opérateur(s) de repérage

Société	Nom	Organisme de certification	N° de certification*	Date d'obtention de la certification	Date de validité de la certification
Bureau Veritas Exploitation 79018467501050	Gabriel Montagard	Bureau Vertias Certification	8018252	13/06/2018	12/06/2023

### 2.4. Laboratoire(s)

Société	N° d'accréditation Cofrac	Adresse	Coordonnées
Eurofins LEM	1-1751	20, rue du KochersbergCS 50047 67701 SAVERNE CEDEX 1France	+33 3 88 02 14 35

### 3. DESCRIPTION DE LA MISSION DE REPERAGE

Ce rapport est établi dans le cadre du repérage des matériaux et produits des listes A et B de l'annexe 13-9 du Code de la Santé Publique, en vue de la constitution du Dossier Technique Amiante.

#### 3.1. Textes réglementaires

Code de la Santé Publique : articles L1334-12-1, R1334-17, R1334-18, R1334-20, R1334-21, R1334-23, R1334-24, R1334-27 à 29, R1334-29-3, R1334-29-5, R1334-29-7 alinéas 2 et 3, annexe 13-9

Décret n° 2011-629 du 3 juin 2011 relatif à la protection de la population contre les risques sanitaires liés à une exposition à l'amiante dans les immeubles bâtis

Arrêté du 12 décembre 2012 relatif aux critères d'évaluation de l'état de conservation des matériaux et produits de la liste A contenant de l'amiante et au contenu du rapport de repérage, modifié par l'arrêté du 26 juin 2013

Arrêté du 12 décembre 2012 relatif aux critères d'évaluation de l'état de conservation des matériaux et produits de la liste B contenant de l'amiante et du risque de dégradation lié à l'environnement ainsi que le contenu du rapport de repérage, modifié par l'arrêté du 26 juin 2013

Arrêté du 1<sup>er</sup> juin 2015 relatif aux modalités de transmission au préfet des rapports de repérage des matériaux et produits de la liste A contenant de l'amiante.

Norme NF X 46-020 du 5 août 2017 : Repérage des matériaux et produits contenant de l'amiante dans les immeubles bâtis.

#### 3.2. Programme de repérage

Dans le cadre de notre mission, le programme de repérage est le suivant :

*Matériaux et produits de la liste A de l'annexe 13-9 du Code de la Santé Publique*

<b>Composant à sonder ou à vérifier</b>
Flocages
Calorifugeages
Faux plafonds

*Matériaux et produits de la liste B de l'annexe 13-9 du Code de la Santé Publique*

<b>Composant de la construction</b>	<b>Partie du composant à vérifier ou à sonder</b>
1. Parois verticales intérieures	
Murs et cloisons « en dur » et poteaux (périphériques et intérieurs).  Cloisons (légères et préfabriquées), gaines et coffres.	Enduits projetés, revêtements durs (plaques menuiseries, amiante-ciment) et entourages de poteaux (carton, amiante-ciment, matériau sandwich, carton + plâtre), coffrage perdu.  Enduits projetés, panneaux de cloisons.
2. Planchers et plafonds	
Plafonds, poutres et charpentes, gaines et coffres.  Planchers.	Enduits projetés, panneaux collés ou visés.  Dalles de sol.
3. Conduits, canalisations et équipements intérieurs	
Conduites de fluides (air, eau, autres fluides ...).  Clapets / volets coupe-feu.  Portes coupe-feu.  Vide-ordures.	Conduits, enveloppes de calorifuges.  Clapets, volets, rebouchage.  Joints (tresse, bandes).  Conduits.
4. Éléments extérieurs	

<b>Composant de la construction</b>	<b>Partie du composant à vérifier ou à sonder</b>
Toitures.	Plaques, ardoises, accessoires de couverture (composites, fibres-ciment), bardeaux bitumineux.
Bardages et façades légères.	Plaques, ardoises, panneaux (composites, fibre-ciment).
Conduits en toiture et façades.	Conduits en amiante-ciment : eaux pluviales, eaux usées, conduits de fumée.

### **3.3. Méthodologie de la mission**

Lors de la première phase, l'opérateur de repérage recherche les matériaux et produits des listes A et B de l'annexe 13-9 du code de la santé publique accessibles sans investigation approfondie destructive.

A cette fin, il examine de façon exhaustive toutes les différentes parties de l'immeuble bâti. Il détermine les zones présentant des similitudes d'ouvrage et les zones homogènes.

Les zones présentant des similitudes d'ouvrage permettent d'optimiser les investigations à conduire en réduisant le nombre de prélèvements pour analyse.

Lorsque, dans des cas très exceptionnels qui doivent être justifiés par l'opérateur, certaines parties de l'immeuble bâti ne sont pas accessibles, l'opérateur de repérage le précise et en mentionne les motifs.

Lors de la deuxième phase, en prenant en compte les zones présentant des similitudes d'ouvrage, l'opérateur de repérage identifie et localise parmi les matériaux et produits des listes A et B de l'annexe 13-9 du code de la santé publique ceux qui contiennent de l'amiante.

A cette fin, il conclut quant à la présence d'amiante dans ces matériaux et produits, pour chacun des matériaux et produits repérés à l'issue de la première phase, en fonction des informations et des moyens dont il dispose et de sa connaissance des matériaux et produits utilisés.

En cas de doute, il détermine les matériaux et produits dont il convient de prélever et d'analyser un ou des échantillons pour pouvoir conclure quant à la présence d'amiante. Les prélèvements sont effectués sur toute l'épaisseur pour les matériaux et produits de la liste A, et sur la première couche accessible pour les produits et matériaux de la liste B. L'opérateur de repérage veille à la traçabilité des échantillons prélevés. Il transmet au laboratoire d'analyse une fiche d'accompagnement.

Conformément aux dispositions de l'article R. 1334-24 du Code de la Santé Publique, les analyses des échantillons de ces matériaux et produits sont réalisées par un organisme accrédité.

L'opérateur conclut définitivement à l'absence ou à la présence d'amiante pour chaque matériau ou produit repéré.

Pour les matériaux et produits de la liste A de l'annexe 13-9 du Code de la Santé Publique : l'opérateur de repérage précise le critère (matériau ou produit qui par nature ne contient pas d'amiante, marquage du matériau, document consulté, résultat d'analyse de matériau ou produit) qui lui a permis de conclure quant à la présence ou à l'absence d'amiante.

Pour les matériaux et produits de la liste B de l'annexe 13-9 du Code de la Santé Publique : l'opérateur de repérage précise le critère (matériau ou produit qui par nature ne contient pas d'amiante, marquage du matériau, document consulté, résultat d'analyse de matériau ou produit) qui lui a permis de conclure quant à la présence ou l'absence d'amiante.

Pour chacun des matériaux et produits repérés, en fonction de sa connaissance des matériaux et produits utilisés, il atteste, le cas échéant, de la présence d'amiante. Dans ce cas, il précise dans sa conclusion que le critère qui lui a permis de conclure est son jugement personnel.

Lors de la troisième phase, l'opérateur de repérage évalue par zone homogène l'état de conservation des matériaux ou produits des listes A et B de l'annexe 13-9 du Code de la Santé Publique contenant de l'amiante :

liste A : en application des critères des grilles d'évaluations définies en annexes de l'arrêté du 12 décembre 2012 modifié,

liste B : selon les critères de la grille d'évaluation définis en annexe de l'arrêté liste B du 12 décembre 2012 modifié.

### **3.4. Limites de la mission**

Le présent repérage ne peut être utilisé que dans les limites de la présente mission.

Il n'est en aucun cas assimilable à un repérage des matériaux et produits contenant de l'amiante :

avant travaux, et n'est pas adapté ni suffisant à l'évaluation du risque amiante en cas de travaux selon l'article R. 4412-97 du Code du Travail,

avant démolition, tel que défini par les articles R.1334-19 et R.1334-22 du Code de la Santé Publique, et n'est pas adapté ni suffisant à l'évaluation du risque amiante en cas de démolition.

La recherche des matériaux pouvant contenir de l'amiante (MPCA) des listes A et B de l'annexe 13-9 du Code de la Santé Publique est réalisée sur les matériaux accessibles sans sondage destructif, avec prélèvements d'échantillons selon une méthode d'échantillonnage respectant en cela les prescriptions de la norme NF X 46-020 et des arrêtés du 12 décembre 2012 modifiés relatifs aux listes A et B.

Cette recherche ne peut cependant être exhaustive compte tenu de la multitude de formes que peut prendre l'amiante et le caractère aléatoire et sporadique de son ajout aux matériaux du bâtiment. Certains MPCA des listes A et B de l'annexe 13-9 du Code de la Santé Publique peuvent donc ne pas être mis en évidence par la méthode de recherche réglementaire : détermination de zones présentant des similitudes d'ouvrage, fréquence de sondages à l'intérieur de celles-ci conformément

à la norme NF X 46-020.

Il n'est ainsi pas exclu que certains MPCA des listes A et B de l'annexe 13-9 du Code de la Santé Publique non visibles et inaccessibles sans démontage particulier ou investigation approfondie destructrice puissent être mis en évidence ultérieurement lors d'opérations de travaux, de démolition ou de réhabilitation.

L'ancienneté des matériaux contenant de l'amiante, les diverses agressions qu'ils subissent, peuvent entraîner la dénaturation de ceux-ci et donner lieu à la libération spontanée de fibres d'amiante. Ainsi des fibres peuvent migrer et polluer un matériau non réputé contenir de l'amiante, se trouvant à proximité du matériau amianté. L'intervention ne prend pas en compte dans le présent repérage, cet effet de pollution éventuelle.

Les résultats antérieurs, en matière de repérage d'amiante, communiqués dans le cadre de la présente mission, sont réputés satisfaire aux exigences imposées par les textes réglementaires et normatifs.

## 4. CONDITIONS DE REALISATION DU REPERAGE

Dates d'intervention : le 10/07/2018

### 4.1. Documents remis par le donneur d'ordre ou disponibles lors de la visite

Rapports de repérage amiante :

Références rapport de repérage	Date rapport	Auteur rapport	Objet du repérage	Principales conclusions
JR110/C/AMI/07/1245	17/07/2007	Gérard VICTORE (5OCOTEC)	Repérage en vue de la constitution du " DTA "	Présence de matériau ou produit contenant de l'amiante

Les résultats antérieurs en matière de recherche d'amiante utilisés pour la réalisation du repérage, communiqués dans le cadre de la présente mission, sont réputés satisfaire aux exigences imposées par les textes en matière de diagnostics, constats et repérages amiante.

Autres documents :

**Aucun document nous a été communiqué ou était disponible lors de la visite.**

### 4.2. Conditions de visite

Absence d'accompagnement par une personne préalablement désignée par le donneur d'ordre
Absence de documents décrivant les ouvrages (plans, croquis)
Absence d'informations sur la date de délivrance du permis de construire
Absence d'informations décrivant les produits, matériaux et protections physiques mises en place

## 5. RESULTATS DETAILLES DU REPERAGE

Abréviations du tableau :

Px = prélèvement pour analyse n°X

Idem Px = produit ou matériau identique que celui ayant fait l'objet du Px (zone présentant une similitude d'ouvrage)

S = sondage en complément de l'inspection visuelle

États de conservation et obligations/recommandations :

1 = évaluation périodique du matériau ou produit dans les 36 mois

2 = mesure d'empoussièrement dans les 3 mois

3 = travaux de retrait ou de confinement achevés dans les 36 mois

EP = évaluation périodique

AC1 = action correctrice de 1<sup>er</sup> niveau

AC2 = action correctrice de second niveau

EC = État de conservation

Localisation	Ouvrage	Matériau ou produit	Description	N° Prél.	Critère de décision	Sondage / Observation	Présence d'amiante	EC
DEAL Siège (Pointe de Jaham) / Bâtiment L / Rdc / Extérieur	Bardage	Panneau	fibres-ciment, gris(e), Panneau sandwich en fibre ciment côté Extérieur	640	Résultat d'analyse	/	OUI	EP
DEAL Siège (Pointe de Jaham) / Bâtiment L / Rdc / Extérieur	Mur	Enduit projeté	granuleux, , Enduit de type Crépi	641	Résultat d'analyse	/	NON	/
DEAL Siège (Pointe de Jaham) / Bâtiment L / Rdc / local L001	Bardage	Panneau	fibres-ciment, gris(e), Panneau sandwich en fibre ciment côté Extérieur	Idem : 640	Résultat d'analyse	/	OUI	EP
DEAL Siège (Pointe de Jaham) / Bâtiment L / Rdc / Dégagement 1	Panneau sandwich	Plaque	fibres-ciment, , Panneau sandwich en fibre ciment côté intérieur	Idem : 636	Résultat d'analyse	/	OUI	EP
DEAL Siège (Pointe de Jaham) / Bâtiment L / Rdc / Dégagement 1	Plafond	Faux plafond	carton, , faux plafond blanc avec reliefs crénelés	Idem : 638	Résultat d'analyse	/	NON	/
DEAL Siège (Pointe de Jaham) / Bâtiment L / Rdc / Dégagement 1	Plafond	Faux plafond	, faux plafond blanc perforé en carton	Idem : 639	Résultat d'analyse	/	NON	/
DEAL Siège (Pointe de Jaham) / Bâtiment L / Rdc / Dégagement 1	Bardage	Panneau	fibres-ciment, gris(e), Panneau sandwich en fibre ciment côté Extérieur	Idem : 640	Résultat d'analyse	/	OUI	EP
DEAL Siège (Pointe de Jaham) / Bâtiment L / Rdc / local L004	Panneau sandwich	Plaque	fibres-ciment, , Panneau sandwich en fibre ciment côté intérieur	636	Résultat d'analyse	/	OUI	EP
DEAL Siège (Pointe de Jaham) / Bâtiment L / Rdc / local L004	Mur	Enduit projeté	, Enduit avec relief type gouttes d'eau et peinture	637	Résultat d'analyse	/	OUI	EP
DEAL Siège (Pointe de Jaham) / Bâtiment L / Rdc / local L004	Plafond	Faux plafond	carton, , faux plafond blanc avec reliefs crénelés	638	Résultat d'analyse	/	NON	/
DEAL Siège (Pointe de Jaham) / Bâtiment L / Rdc / local L004	Bardage	Panneau	fibres-ciment, gris(e), Panneau sandwich en fibre ciment côté Extérieur	Idem : 640	Résultat d'analyse	/	OUI	EP

Localisation	Ouvrage	Matériau ou produit	Description	N° Prél.	Critère de décision	Sondage / Observation	Présence d'amiante	EC
DEAL Siège (Pointe de Jaham) / Bâtiment L / Rdc / local L005	Panneau sandwich	Plaque	fibres-ciment, , Panneau sandwich en fibre ciment côté intérieur	Idem : 636	Résultat d'analyse	/	OUI	EP
DEAL Siège (Pointe de Jaham) / Bâtiment L / Rdc / local L005	Plafond	Faux plafond	, faux plafond blanc perforé en carton	639	Résultat d'analyse	/	NON	/
DEAL Siège (Pointe de Jaham) / Bâtiment L / Rdc / local L005	Bardage	Panneau	fibres-ciment, gris(e), Panneau sandwich en fibre ciment côté Extérieur	Idem : 640	Résultat d'analyse	/	OUI	EP
DEAL Siège (Pointe de Jaham) / Bâtiment L / Rdc / local L006	Panneau sandwich	Plaque	fibres-ciment, , Panneau sandwich en fibre ciment côté intérieur	Idem : 636	Résultat d'analyse	/	OUI	EP
DEAL Siège (Pointe de Jaham) / Bâtiment L / Rdc / local L006	Plafond	Faux plafond	carton, , faux plafond blanc avec reliefs crénelés	Idem : 638	Résultat d'analyse	/	NON	/
DEAL Siège (Pointe de Jaham) / Bâtiment L / Rdc / local L006	Plafond	Faux plafond	, faux plafond blanc perforé en carton	Idem : 639	Résultat d'analyse	/	NON	/
DEAL Siège (Pointe de Jaham) / Bâtiment L / Rdc / local L006	Bardage	Panneau	fibres-ciment, gris(e), Panneau sandwich en fibre ciment côté Extérieur	Idem : 640	Résultat d'analyse	/	OUI	EP
DEAL Siège (Pointe de Jaham) / Bâtiment L / Rdc / local L007	Panneau sandwich	Plaque	fibres-ciment, , Panneau sandwich en fibre ciment côté intérieur	Idem : 636	Résultat d'analyse	/	OUI	EP
DEAL Siège (Pointe de Jaham) / Bâtiment L / Rdc / local L007	Plafond	Faux plafond	carton, , faux plafond blanc avec reliefs crénelés	Idem : 638	Résultat d'analyse	/	NON	/
DEAL Siège (Pointe de Jaham) / Bâtiment L / Rdc / local L007	Plafond	Faux plafond	, faux plafond blanc perforé en carton	Idem : 639	Résultat d'analyse	/	NON	/
DEAL Siège (Pointe de Jaham) / Bâtiment L / Rdc / local L007	Bardage	Panneau	fibres-ciment, gris(e), Panneau sandwich en fibre ciment côté Extérieur	Idem : 640	Résultat d'analyse	/	OUI	EP
DEAL Siège (Pointe de Jaham) / Bâtiment L / Rdc / local L008	Panneau sandwich	Plaque	fibres-ciment, , Panneau sandwich en fibre ciment côté intérieur	Idem : 636	Résultat d'analyse	/	OUI	EP
DEAL Siège (Pointe de Jaham) / Bâtiment L / Rdc / local L008	Plafond	Faux plafond	carton, , faux plafond blanc avec reliefs crénelés	Idem : 638	Résultat d'analyse	/	NON	/
DEAL Siège (Pointe de Jaham) / Bâtiment L / Rdc / local L008	Bardage	Panneau	fibres-ciment, gris(e), Panneau sandwich en fibre ciment côté Extérieur	Idem : 640	Résultat d'analyse	/	OUI	EP
DEAL Siège (Pointe de Jaham) / Bâtiment L / Rdc / Sanitaire	Panneau sandwich	Plaque	fibres-ciment, , Panneau sandwich en fibre ciment côté intérieur	Idem : 636	Résultat d'analyse	/	OUI	EP
DEAL Siège (Pointe de Jaham) / Bâtiment L / Rdc / Sanitaire	Plafond	Faux plafond	, faux plafond blanc perforé en carton	Idem : 639	Résultat d'analyse	/	NON	/
DEAL Siège (Pointe de Jaham) / Bâtiment L / Rdc / Sanitaire	Bardage	Panneau	fibres-ciment, gris(e), Panneau sandwich en fibre ciment côté Extérieur	Idem : 640	Résultat d'analyse	/	OUI	EP
DEAL Siège (Pointe de Jaham) / Bâtiment L / Rdc / Wc 1	Plafond	Faux plafond	, faux plafond blanc perforé en carton	Idem : 639	Résultat d'analyse	/	NON	/
DEAL Siège (Pointe de Jaham) / Bâtiment L / Rdc /	Plafond	Faux plafond	, faux plafond blanc perforé en carton	Idem : 639	Résultat d'analyse	/	NON	/

Localisation	Ouvrage	Matériau ou produit	Description	N° Prél.	Critère de décision	Sondage / Observation	Présence d'amiante	EC
Wc 2								
DEAL Siège (Pointe de Jaham) / Bâtiment L / Rdc / local L009	Panneau sandwich	Plaque	fibre-ciment, , Panneau sandwich en fibre ciment côté intérieur	Idem : 636	Résultat d'analyse	/	OUI	EP
DEAL Siège (Pointe de Jaham) / Bâtiment L / Rdc / local L009	Plafond	Faux plafond	carton, , faux plafond blanc avec reliefs crénelés	Idem : 638	Résultat d'analyse	/	NON	/
DEAL Siège (Pointe de Jaham) / Bâtiment L / Rdc / local L009	Bardage	Panneau	fibre-ciment, gris(e), Panneau sandwich en fibre ciment côté Extérieur	Idem : 640	Résultat d'analyse	/	OUI	EP
DEAL Siège (Pointe de Jaham) / Bâtiment L / Rdc / local L010	Panneau sandwich	Plaque	fibre-ciment, , Panneau sandwich en fibre ciment côté intérieur	Idem : 636	Résultat d'analyse	/	OUI	EP
DEAL Siège (Pointe de Jaham) / Bâtiment L / Rdc / local L010	Plafond	Faux plafond	, faux plafond blanc perforé en carton	Idem : 639	Résultat d'analyse	/	NON	/
DEAL Siège (Pointe de Jaham) / Bâtiment L / Rdc / local L010	Bardage	Panneau	fibre-ciment, gris(e), Panneau sandwich en fibre ciment côté Extérieur	Idem : 640	Résultat d'analyse	/	OUI	EP
DEAL Siège (Pointe de Jaham) / Bâtiment L / Rdc / local L011	Panneau sandwich	Plaque	fibre-ciment, , Panneau sandwich en fibre ciment côté intérieur	Idem : 636	Résultat d'analyse	/	OUI	EP
DEAL Siège (Pointe de Jaham) / Bâtiment L / Rdc / local L011	Plafond	Faux plafond	, faux plafond blanc perforé en carton	Idem : 639	Résultat d'analyse	/	NON	/
DEAL Siège (Pointe de Jaham) / Bâtiment L / Rdc / local L011	Bardage	Panneau	fibre-ciment, gris(e), Panneau sandwich en fibre ciment côté Extérieur	Idem : 640	Résultat d'analyse	/	OUI	EP
DEAL Siège (Pointe de Jaham) / Bâtiment L / Rdc / local L012	Panneau sandwich	Plaque	fibre-ciment, , Panneau sandwich en fibre ciment côté intérieur	Idem : 636	Résultat d'analyse	/	OUI	EP
DEAL Siège (Pointe de Jaham) / Bâtiment L / Rdc / local L012	Plafond	Faux plafond	, faux plafond blanc perforé en carton	Idem : 639	Résultat d'analyse	/	NON	/
DEAL Siège (Pointe de Jaham) / Bâtiment L / Rdc / local L012	Bardage	Panneau	fibre-ciment, gris(e), Panneau sandwich en fibre ciment côté Extérieur	Idem : 640	Résultat d'analyse	/	OUI	EP
DEAL Siège (Pointe de Jaham) / Bâtiment L / Rdc / local L013	Panneau sandwich	Plaque	fibre-ciment, , Panneau sandwich en fibre ciment côté intérieur	Idem : 636	Résultat d'analyse	/	OUI	EP
DEAL Siège (Pointe de Jaham) / Bâtiment L / Rdc / local L013	Plafond	Faux plafond	, faux plafond blanc perforé en carton	Idem : 639	Résultat d'analyse	/	NON	/
DEAL Siège (Pointe de Jaham) / Bâtiment L / Rdc / local L013	Bardage	Panneau	fibre-ciment, gris(e), Panneau sandwich en fibre ciment côté Extérieur	Idem : 640	Résultat d'analyse	/	OUI	EP
DEAL Siège (Pointe de Jaham) / Bâtiment L / Rdc / Hall	Panneau sandwich	Plaque	fibre-ciment, , Panneau sandwich en fibre ciment côté intérieur	Idem : 636	Résultat d'analyse	/	OUI	EP
DEAL Siège (Pointe de Jaham) / Bâtiment L / Rdc / Hall	Plafond	Faux plafond	, faux plafond blanc perforé en carton	Idem : 639	Résultat d'analyse	/	NON	/
DEAL Siège (Pointe de Jaham) / Bâtiment L / Rdc / Hall	Bardage	Panneau	fibre-ciment, gris(e), Panneau sandwich en fibre ciment côté Extérieur	Idem : 640	Résultat d'analyse	/	OUI	EP

Localisation	Ouvrage	Matériau ou produit	Description	N° Prél.	Critère de décision	Sondage / Observation	Présence d'amiante	EC
DEAL Siège (Pointe de Jaham) / Bâtiment L / Rdc / Dégagement 2	Panneau sandwich	Plaque	fibres-ciment, , Panneau sandwich en fibre ciment côté intérieur	Idem : 636	Résultat d'analyse	/	OUI	EP
DEAL Siège (Pointe de Jaham) / Bâtiment L / Rdc / local L014	Panneau sandwich	Plaque	fibres-ciment, , Panneau sandwich en fibre ciment côté intérieur	Idem : 636	Résultat d'analyse	/	OUI	EP
DEAL Siège (Pointe de Jaham) / Bâtiment L / Rdc / local L014	Plafond	Faux plafond	, faux plafond blanc perforé en carton	Idem : 639	Résultat d'analyse	/	NON	/
DEAL Siège (Pointe de Jaham) / Bâtiment L / Rdc / local L015	Panneau sandwich	Plaque	fibres-ciment, , Panneau sandwich en fibre ciment côté intérieur	Idem : 636	Résultat d'analyse	/	OUI	EP
DEAL Siège (Pointe de Jaham) / Bâtiment L / Rdc / local L015	Bardage	Panneau	fibres-ciment, gris(e), Panneau sandwich en fibre ciment côté Extérieur	Idem : 640	Résultat d'analyse	/	OUI	EP
DEAL Siège (Pointe de Jaham) / Bâtiment L / Rdc / local L016	Panneau sandwich	Plaque	fibres-ciment, , Panneau sandwich en fibre ciment côté intérieur	Idem : 636	Résultat d'analyse	/	OUI	EP
DEAL Siège (Pointe de Jaham) / Bâtiment L / Rdc / local L016	Plafond	Faux plafond	, faux plafond blanc perforé en carton	Idem : 639	Résultat d'analyse	/	NON	/
DEAL Siège (Pointe de Jaham) / Bâtiment L / Rdc / local L016	Bardage	Panneau	fibres-ciment, gris(e), Panneau sandwich en fibre ciment côté Extérieur	Idem : 640	Résultat d'analyse	/	OUI	EP
DEAL Siège (Pointe de Jaham) / Bâtiment L / Rdc / local L017	Panneau sandwich	Plaque	fibres-ciment, , Panneau sandwich en fibre ciment côté intérieur	Idem : 636	Résultat d'analyse	/	OUI	EP
DEAL Siège (Pointe de Jaham) / Bâtiment L / Rdc / local L017	Plafond	Faux plafond	, faux plafond blanc perforé en carton	Idem : 639	Résultat d'analyse	/	NON	/
DEAL Siège (Pointe de Jaham) / Bâtiment L / Rdc / local L017	Bardage	Panneau	fibres-ciment, gris(e), Panneau sandwich en fibre ciment côté Extérieur	Idem : 640	Résultat d'analyse	/	OUI	EP
DEAL Siège (Pointe de Jaham) / Bâtiment L / Rdc / local L018	Panneau sandwich	Plaque	fibres-ciment, , Panneau sandwich en fibre ciment côté intérieur	Idem : 636	Résultat d'analyse	/	OUI	EP
DEAL Siège (Pointe de Jaham) / Bâtiment L / Rdc / local L018	Plafond	Faux plafond	, faux plafond blanc perforé en carton	Idem : 639	Résultat d'analyse	/	NON	/
DEAL Siège (Pointe de Jaham) / Bâtiment L / Rdc / local L018	Bardage	Panneau	fibres-ciment, gris(e), Panneau sandwich en fibre ciment côté Extérieur	Idem : 640	Résultat d'analyse	/	OUI	EP
DEAL Siège (Pointe de Jaham) / Bâtiment L / R+1	Cloison	Plaque	, Panneau de cloison intérieur avec fibre de bois mélangées	Idem : 634	Résultat d'analyse	/	NON	/
DEAL Siège (Pointe de Jaham) / Bâtiment L / R+1 / Extérieur	Façade	Plaque	fibres-ciment, , Plaque plane en fibre ciment	635	Résultat d'analyse	/	OUI	EP
DEAL Siège (Pointe de Jaham) / Bâtiment L / R+1 / Dégagement 1	Revêtement de sol	Dalle de sol	, Dalle de sol verte	Idem : 631	Résultat d'analyse	/	NON	/
DEAL Siège (Pointe de Jaham) / Bâtiment L / R+1 / Dégagement 1	Plafond	Faux plafond	, Faux plafond gris avec laine minérale	Idem : 632	Résultat d'analyse	/	NON	/
DEAL Siège (Pointe de Jaham) / Bâtiment L / R+1 / Dégagement 1	Panneau sandwich	Plaque	fibres-ciment, , Panneau sandwich côté intérieur	Idem : 633	Résultat d'analyse	/	OUI	EP

Localisation	Ouvrage	Matériau ou produit	Description	N° Prél.	Critère de décision	Sondage / Observation	Présence d'amiante	EC
DEAL Siège (Pointe de Jaham) / Bâtiment L / R+1 / Dégagement 1	Cloison	Plaque	, Panneau de cloison intérieur avec fibre de bois mélangées	634	Résultat d'analyse	/	NON	/
DEAL Siège (Pointe de Jaham) / Bâtiment L / R+1 / Dégagement 1	Façade	Plaque	fibre-ciment, , Plaque plane en fibre ciment	Idem : 635	Résultat d'analyse	/	OUI	EP
DEAL Siège (Pointe de Jaham) / Bâtiment L / R+1 / local L100	Revêtement de sol	Dalle de sol	, Dalle de sol verte	Idem : 631	Résultat d'analyse	/	NON	/
DEAL Siège (Pointe de Jaham) / Bâtiment L / R+1 / local L100	Panneau sandwich	Plaque	fibre-ciment, , Panneau sandwich côté intérieur	Idem : 633	Résultat d'analyse	/	OUI	EP
DEAL Siège (Pointe de Jaham) / Bâtiment L / R+1 / local L100	Cloison	Plaque	, Panneau de cloison intérieur avec fibre de bois mélangées	Idem : 634	Résultat d'analyse	/	NON	/
DEAL Siège (Pointe de Jaham) / Bâtiment L / R+1 / local L100	Façade	Plaque	fibre-ciment, , Plaque plane en fibre ciment	Idem : 635	Résultat d'analyse	/	OUI	EP
DEAL Siège (Pointe de Jaham) / Bâtiment L / R+1 / local L101	Revêtement de sol	Dalle de sol	, Dalle de sol verte	Idem : 631	Résultat d'analyse	/	NON	/
DEAL Siège (Pointe de Jaham) / Bâtiment L / R+1 / local L101	Plafond	Faux plafond	, Faux plafond gris avec laine minérale	Idem : 632	Résultat d'analyse	/	NON	/
DEAL Siège (Pointe de Jaham) / Bâtiment L / R+1 / local L101	Panneau sandwich	Plaque	fibre-ciment, , Panneau sandwich côté intérieur	Idem : 633	Résultat d'analyse	/	OUI	EP
DEAL Siège (Pointe de Jaham) / Bâtiment L / R+1 / local L101	Cloison	Plaque	, Panneau de cloison intérieur avec fibre de bois mélangées	Idem : 634	Résultat d'analyse	/	NON	/
DEAL Siège (Pointe de Jaham) / Bâtiment L / R+1 / local L101	Façade	Plaque	fibre-ciment, , Plaque plane en fibre ciment	Idem : 635	Résultat d'analyse	/	OUI	EP
DEAL Siège (Pointe de Jaham) / Bâtiment L / R+1 / local L102	Revêtement de sol	Dalle de sol	, Dalle de sol verte	Idem : 631	Résultat d'analyse	/	NON	/
DEAL Siège (Pointe de Jaham) / Bâtiment L / R+1 / local L102	Plafond	Faux plafond	, Faux plafond gris avec laine minérale	Idem : 632	Résultat d'analyse	/	NON	/
DEAL Siège (Pointe de Jaham) / Bâtiment L / R+1 / local L102	Panneau sandwich	Plaque	fibre-ciment, , Panneau sandwich côté intérieur	Idem : 633	Résultat d'analyse	/	OUI	EP
DEAL Siège (Pointe de Jaham) / Bâtiment L / R+1 / local L102	Cloison	Plaque	, Panneau de cloison intérieur avec fibre de bois mélangées	Idem : 634	Résultat d'analyse	/	NON	/
DEAL Siège (Pointe de Jaham) / Bâtiment L / R+1 / local L102	Façade	Plaque	fibre-ciment, , Plaque plane en fibre ciment	Idem : 635	Résultat d'analyse	/	OUI	EP
DEAL Siège (Pointe de Jaham) / Bâtiment L / R+1 / local L106	Revêtement de sol	Dalle de sol	, Dalle de sol verte	Idem : 631	Résultat d'analyse	/	NON	/
DEAL Siège (Pointe de Jaham) / Bâtiment L / R+1 / local L106	Plafond	Faux plafond	, Faux plafond gris avec laine minérale	Idem : 632	Résultat d'analyse	/	NON	/
DEAL Siège (Pointe de Jaham) / Bâtiment L / R+1 /	Panneau sandwich	Plaque	fibre-ciment, , Panneau sandwich côté intérieur	Idem : 633	Résultat d'analyse	/	OUI	EP

Localisation	Ouvrage	Matériau ou produit	Description	N° Prél.	Critère de décision	Sondage / Observation	Présence d'amiante	EC
local L106								
DEAL Siège (Pointe de Jaham) / Bâtiment L / R+1 / local L106	Cloison	Plaque	, Panneau de cloison intérieur avec fibre de bois mélangées	Idem : 634	Résultat d'analyse	/	NON	/
DEAL Siège (Pointe de Jaham) / Bâtiment L / R+1 / local L106	Façade	Plaque	fibre-ciment, , Plaque plane en fibre ciment	Idem : 635	Résultat d'analyse	/	OUI	EP
DEAL Siège (Pointe de Jaham) / Bâtiment L / R+1 / local L104	Revêtement de sol	Dalle de sol	, Dalle de sol verte	Idem : 631	Résultat d'analyse	/	NON	/
DEAL Siège (Pointe de Jaham) / Bâtiment L / R+1 / local L104	Plafond	Faux plafond	, Faux plafond gris avec laine minérale	Idem : 632	Résultat d'analyse	/	NON	/
DEAL Siège (Pointe de Jaham) / Bâtiment L / R+1 / local L104	Panneau sandwich	Plaque	fibre-ciment, , Panneau sandwich côté intérieur	Idem : 633	Résultat d'analyse	/	OUI	EP
DEAL Siège (Pointe de Jaham) / Bâtiment L / R+1 / local L104	Cloison	Plaque	, Panneau de cloison intérieur avec fibre de bois mélangées	Idem : 634	Résultat d'analyse	/	NON	/
DEAL Siège (Pointe de Jaham) / Bâtiment L / R+1 / local L104	Façade	Plaque	fibre-ciment, , Plaque plane en fibre ciment	Idem : 635	Résultat d'analyse	/	OUI	EP
DEAL Siège (Pointe de Jaham) / Bâtiment L / R+1 / Sanitaire 1	Revêtement de sol	Dalle de sol	, Dalle de sol verte	Idem : 631	Résultat d'analyse	/	NON	/
DEAL Siège (Pointe de Jaham) / Bâtiment L / R+1 / Sanitaire 1	Plafond	Faux plafond	, Faux plafond gris avec laine minérale	Idem : 632	Résultat d'analyse	/	NON	/
DEAL Siège (Pointe de Jaham) / Bâtiment L / R+1 / Sanitaire 1	Cloison	Plaque	, Panneau de cloison intérieur avec fibre de bois mélangées	Idem : 634	Résultat d'analyse	/	NON	/
DEAL Siège (Pointe de Jaham) / Bâtiment L / R+1 / Wc 1	Revêtement de sol	Dalle de sol	, Dalle de sol verte	Idem : 631	Résultat d'analyse	/	NON	/
DEAL Siège (Pointe de Jaham) / Bâtiment L / R+1 / Wc 1	Plafond	Faux plafond	, Faux plafond gris avec laine minérale	Idem : 632	Résultat d'analyse	/	NON	/
DEAL Siège (Pointe de Jaham) / Bâtiment L / R+1 / Wc 1	Panneau sandwich	Plaque	fibre-ciment, , Panneau sandwich côté intérieur	Idem : 633	Résultat d'analyse	/	OUI	EP
DEAL Siège (Pointe de Jaham) / Bâtiment L / R+1 / Wc 1	Cloison	Plaque	, Panneau de cloison intérieur avec fibre de bois mélangées	Idem : 634	Résultat d'analyse	/	NON	/
DEAL Siège (Pointe de Jaham) / Bâtiment L / R+1 / Wc 1	Façade	Plaque	fibre-ciment, , Plaque plane en fibre ciment	Idem : 635	Résultat d'analyse	/	OUI	EP
DEAL Siège (Pointe de Jaham) / Bâtiment L / R+1 / Wc 2	Revêtement de sol	Dalle de sol	, Dalle de sol verte	Idem : 631	Résultat d'analyse	/	NON	/
DEAL Siège (Pointe de Jaham) / Bâtiment L / R+1 / Wc 2	Plafond	Faux plafond	, Faux plafond gris avec laine minérale	Idem : 632	Résultat d'analyse	/	NON	/
DEAL Siège (Pointe de Jaham) / Bâtiment L / R+1 / Wc 2	Panneau sandwich	Plaque	fibre-ciment, , Panneau sandwich côté intérieur	Idem : 633	Résultat d'analyse	/	OUI	EP

Localisation	Ouvrage	Matériau ou produit	Description	N° Prél.	Critère de décision	Sondage / Observation	Présence d'amiante	EC
DEAL Siège (Pointe de Jaham) / Bâtiment L / R+1 / Wc 2	Cloison	Plaque	, Panneau de cloison intérieur avec fibre de bois mélangées	Idem : 634	Résultat d'analyse	/	NON	/
DEAL Siège (Pointe de Jaham) / Bâtiment L / R+1 / Wc 2	Façade	Plaque	fibre-ciment, , Plaque plane en fibre ciment	Idem : 635	Résultat d'analyse	/	OUI	EP
DEAL Siège (Pointe de Jaham) / Bâtiment L / R+1 / Dégagement 2	Revêtement de sol	Dalle de sol	, Dalle de sol verte	Idem : 631	Résultat d'analyse	/	NON	/
DEAL Siège (Pointe de Jaham) / Bâtiment L / R+1 / Dégagement 2	Plafond	Faux plafond	, Faux plafond gris avec laine minérale	Idem : 632	Résultat d'analyse	/	NON	/
DEAL Siège (Pointe de Jaham) / Bâtiment L / R+1 / Dégagement 2	Cloison	Plaque	, Panneau de cloison intérieur avec fibre de bois mélangées	Idem : 634	Résultat d'analyse	/	NON	/
DEAL Siège (Pointe de Jaham) / Bâtiment L / R+1 / local L103	Revêtement de sol	Dalle de sol	, Dalle de sol verte	Idem : 631	Résultat d'analyse	/	NON	/
DEAL Siège (Pointe de Jaham) / Bâtiment L / R+1 / local L103	Plafond	Faux plafond	, Faux plafond gris avec laine minérale	Idem : 632	Résultat d'analyse	/	NON	/
DEAL Siège (Pointe de Jaham) / Bâtiment L / R+1 / local L103	Panneau sandwich	Plaque	fibre-ciment, , Panneau sandwich côté intérieur	Idem : 633	Résultat d'analyse	/	OUI	EP
DEAL Siège (Pointe de Jaham) / Bâtiment L / R+1 / local L103	Cloison	Plaque	, Panneau de cloison intérieur avec fibre de bois mélangées	Idem : 634	Résultat d'analyse	/	NON	/
DEAL Siège (Pointe de Jaham) / Bâtiment L / R+1 / local L103	Façade	Plaque	fibre-ciment, , Plaque plane en fibre ciment	Idem : 635	Résultat d'analyse	/	OUI	EP
DEAL Siège (Pointe de Jaham) / Bâtiment L / R+1 / local L108	Revêtement de sol	Dalle de sol	, Dalle de sol verte	Idem : 631	Résultat d'analyse	/	NON	/
DEAL Siège (Pointe de Jaham) / Bâtiment L / R+1 / local L108	Plafond	Faux plafond	, Faux plafond gris avec laine minérale	Idem : 632	Résultat d'analyse	/	NON	/
DEAL Siège (Pointe de Jaham) / Bâtiment L / R+1 / local L108	Panneau sandwich	Plaque	fibre-ciment, , Panneau sandwich côté intérieur	Idem : 633	Résultat d'analyse	/	OUI	EP
DEAL Siège (Pointe de Jaham) / Bâtiment L / R+1 / local L108	Cloison	Plaque	, Panneau de cloison intérieur avec fibre de bois mélangées	Idem : 634	Résultat d'analyse	/	NON	/
DEAL Siège (Pointe de Jaham) / Bâtiment L / R+1 / local L108	Façade	Plaque	fibre-ciment, , Plaque plane en fibre ciment	Idem : 635	Résultat d'analyse	/	OUI	EP
DEAL Siège (Pointe de Jaham) / Bâtiment L / R+1 / local L110	Revêtement de sol	Dalle de sol	, Dalle de sol verte	Idem : 631	Résultat d'analyse	/	NON	/
DEAL Siège (Pointe de Jaham) / Bâtiment L / R+1 / local L110	Plafond	Faux plafond	, Faux plafond gris avec laine minérale	Idem : 632	Résultat d'analyse	/	NON	/
DEAL Siège (Pointe de Jaham) / Bâtiment L / R+1 / local L110	Panneau sandwich	Plaque	fibre-ciment, , Panneau sandwich côté intérieur	Idem : 633	Résultat d'analyse	/	OUI	EP
DEAL Siège (Pointe de Jaham) / Bâtiment L / R+1 /	Cloison	Plaque	, Panneau de cloison intérieur avec fibre de bois mélangées	Idem : 634	Résultat d'analyse	/	NON	/

Localisation	Ouvrage	Matériau ou produit	Description	N° Prél.	Critère de décision	Sondage / Observation	Présence d'amiante	EC
local L110								
DEAL Siège (Pointe de Jaham) / Bâtiment L / R+1 / local L110	Façade	Plaque	fibres-ciment, , Plaque plane en fibres ciment	Idem : 635	Résultat d'analyse	/	OUI	EP
DEAL Siège (Pointe de Jaham) / Bâtiment L / R+1 / local L112	Revêtement de sol	Dalle de sol	, Dalle de sol verte	Idem : 631	Résultat d'analyse	/	NON	/
DEAL Siège (Pointe de Jaham) / Bâtiment L / R+1 / local L112	Plafond	Faux plafond	, Faux plafond gris avec laine minérale	Idem : 632	Résultat d'analyse	/	NON	/
DEAL Siège (Pointe de Jaham) / Bâtiment L / R+1 / local L112	Panneau sandwich	Plaque	fibres-ciment, , Panneau sandwich côté intérieur	Idem : 633	Résultat d'analyse	/	OUI	EP
DEAL Siège (Pointe de Jaham) / Bâtiment L / R+1 / local L112	Cloison	Plaque	, Panneau de cloison intérieur avec fibres de bois mélangées	Idem : 634	Résultat d'analyse	/	NON	/
DEAL Siège (Pointe de Jaham) / Bâtiment L / R+1 / local L112	Façade	Plaque	fibres-ciment, , Plaque plane en fibres ciment	Idem : 635	Résultat d'analyse	/	OUI	EP
DEAL Siège (Pointe de Jaham) / Bâtiment L / R+1 / Dégagement 3	Revêtement de sol	Dalle de sol	, Dalle de sol verte	Idem : 631	Résultat d'analyse	/	NON	/
DEAL Siège (Pointe de Jaham) / Bâtiment L / R+1 / Dégagement 3	Plafond	Faux plafond	, Faux plafond gris avec laine minérale	Idem : 632	Résultat d'analyse	/	NON	/
DEAL Siège (Pointe de Jaham) / Bâtiment L / R+1 / Dégagement 3	Cloison	Plaque	, Panneau de cloison intérieur avec fibres de bois mélangées	Idem : 634	Résultat d'analyse	/	NON	/
DEAL Siège (Pointe de Jaham) / Bâtiment L / R+1 / Local Serveur	Revêtement de sol	Dalle de sol	, Dalle de sol verte	Idem : 631	Résultat d'analyse	/	NON	/
DEAL Siège (Pointe de Jaham) / Bâtiment L / R+1 / Local Serveur	Plafond	Faux plafond	, Faux plafond gris avec laine minérale	Idem : 632	Résultat d'analyse	/	NON	/
DEAL Siège (Pointe de Jaham) / Bâtiment L / R+1 / Local Serveur	Panneau sandwich	Plaque	fibres-ciment, , Panneau sandwich côté intérieur	Idem : 633	Résultat d'analyse	/	OUI	EP
DEAL Siège (Pointe de Jaham) / Bâtiment L / R+1 / Local Serveur	Cloison	Plaque	, Panneau de cloison intérieur avec fibres de bois mélangées	Idem : 634	Résultat d'analyse	/	NON	/
DEAL Siège (Pointe de Jaham) / Bâtiment L / R+1 / Local Serveur	Façade	Plaque	fibres-ciment, , Plaque plane en fibres ciment	Idem : 635	Résultat d'analyse	/	OUI	EP
DEAL Siège (Pointe de Jaham) / Bâtiment L / R+1 / Dégagement 4	Revêtement de sol	Dalle de sol	, Dalle de sol verte	Idem : 631	Résultat d'analyse	/	NON	/
DEAL Siège (Pointe de Jaham) / Bâtiment L / R+1 / Dégagement 4	Plafond	Faux plafond	, Faux plafond gris avec laine minérale	632	Résultat d'analyse	/	NON	/
DEAL Siège (Pointe de Jaham) / Bâtiment L / R+1 / Dégagement 4	Cloison	Plaque	, Panneau de cloison intérieur avec fibres de bois mélangées	Idem : 634	Résultat d'analyse	/	NON	/
DEAL Siège (Pointe de Jaham) / Bâtiment L / R+1 / local L109	Revêtement de sol	Dalle de sol	, Dalle de sol verte	Idem : 631	Résultat d'analyse	/	NON	/

Localisation	Ouvrage	Matériau ou produit	Description	N° Prél.	Critère de décision	Sondage / Observation	Présence d'amiante	EC
DEAL Siège (Pointe de Jaham) / Bâtiment L / R+1 / local L109	Plafond	Faux plafond	, Faux plafond gris avec laine minérale	Idem : 632	Résultat d'analyse	/	NON	/
DEAL Siège (Pointe de Jaham) / Bâtiment L / R+1 / local L109	Panneau sandwich	Plaque	fibres-ciment, , Panneau sandwich côté intérieur	Idem : 633	Résultat d'analyse	/	OUI	EP
DEAL Siège (Pointe de Jaham) / Bâtiment L / R+1 / local L109	Cloison	Plaque	, Panneau de cloison intérieur avec fibre de bois mélangées	Idem : 634	Résultat d'analyse	/	NON	/
DEAL Siège (Pointe de Jaham) / Bâtiment L / R+1 / local L109	Façade	Plaque	fibres-ciment, , Plaque plane en fibre ciment	Idem : 635	Résultat d'analyse	/	OUI	EP
DEAL Siège (Pointe de Jaham) / Bâtiment L / R+1 / local L111	Revêtement de sol	Dalle de sol	, Dalle de sol verte	Idem : 631	Résultat d'analyse	/	NON	/
DEAL Siège (Pointe de Jaham) / Bâtiment L / R+1 / local L111	Plafond	Faux plafond	, Faux plafond gris avec laine minérale	Idem : 632	Résultat d'analyse	/	NON	/
DEAL Siège (Pointe de Jaham) / Bâtiment L / R+1 / local L111	Panneau sandwich	Plaque	fibres-ciment, , Panneau sandwich côté intérieur	Idem : 633	Résultat d'analyse	/	OUI	EP
DEAL Siège (Pointe de Jaham) / Bâtiment L / R+1 / local L111	Cloison	Plaque	, Panneau de cloison intérieur avec fibre de bois mélangées	Idem : 634	Résultat d'analyse	/	NON	/
DEAL Siège (Pointe de Jaham) / Bâtiment L / R+1 / local L111	Façade	Plaque	fibres-ciment, , Plaque plane en fibre ciment	Idem : 635	Résultat d'analyse	/	OUI	EP
DEAL Siège (Pointe de Jaham) / Bâtiment L / R+1 / local L113	Revêtement de sol	Dalle de sol	, Dalle de sol verte	Idem : 631	Résultat d'analyse	/	NON	/
DEAL Siège (Pointe de Jaham) / Bâtiment L / R+1 / local L113	Plafond	Faux plafond	, Faux plafond gris avec laine minérale	Idem : 632	Résultat d'analyse	/	NON	/
DEAL Siège (Pointe de Jaham) / Bâtiment L / R+1 / local L113	Panneau sandwich	Plaque	fibres-ciment, , Panneau sandwich côté intérieur	Idem : 633	Résultat d'analyse	/	OUI	EP
DEAL Siège (Pointe de Jaham) / Bâtiment L / R+1 / local L113	Cloison	Plaque	, Panneau de cloison intérieur avec fibre de bois mélangées	Idem : 634	Résultat d'analyse	/	NON	/
DEAL Siège (Pointe de Jaham) / Bâtiment L / R+1 / local L113	Façade	Plaque	fibres-ciment, , Plaque plane en fibre ciment	Idem : 635	Résultat d'analyse	/	OUI	EP
DEAL Siège (Pointe de Jaham) / Bâtiment L / R+1 / local L115	Revêtement de sol	Dalle de sol	, Dalle de sol verte	Idem : 631	Résultat d'analyse	/	NON	/
DEAL Siège (Pointe de Jaham) / Bâtiment L / R+1 / local L115	Plafond	Faux plafond	, Faux plafond gris avec laine minérale	Idem : 632	Résultat d'analyse	/	NON	/
DEAL Siège (Pointe de Jaham) / Bâtiment L / R+1 / local L115	Panneau sandwich	Plaque	fibres-ciment, , Panneau sandwich côté intérieur	Idem : 633	Résultat d'analyse	/	OUI	EP
DEAL Siège (Pointe de Jaham) / Bâtiment L / R+1 / local L115	Cloison	Plaque	, Panneau de cloison intérieur avec fibre de bois mélangées	Idem : 634	Résultat d'analyse	/	NON	/
DEAL Siège (Pointe de Jaham) / Bâtiment L / R+1 / local L115	Façade	Plaque	fibres-ciment, , Plaque plane en fibre ciment	Idem : 635	Résultat d'analyse	/	OUI	EP

Localisation	Ouvrage	Matériau ou produit	Description	N° Prél.	Critère de décision	Sondage / Observation	Présence d'amiante	EC
local L115								
DEAL Siège (Pointe de Jaham) / Bâtiment L / R+1 / local L117	Revêtement de sol	Dalle de sol	, Dalle de sol verte	Idem : 631	Résultat d'analyse	/	NON	/
DEAL Siège (Pointe de Jaham) / Bâtiment L / R+1 / local L117	Plafond	Faux plafond	, Faux plafond gris avec laine minérale	Idem : 632	Résultat d'analyse	/	NON	/
DEAL Siège (Pointe de Jaham) / Bâtiment L / R+1 / local L117	Panneau sandwich	Plaque	fibres-ciment, , Panneau sandwich côté intérieur	Idem : 633	Résultat d'analyse	/	OUI	EP
DEAL Siège (Pointe de Jaham) / Bâtiment L / R+1 / local L117	Cloison	Plaque	, Panneau de cloison intérieur avec fibre de bois mélangées	Idem : 634	Résultat d'analyse	/	NON	/
DEAL Siège (Pointe de Jaham) / Bâtiment L / R+1 / local L117	Façade	Plaque	fibres-ciment, , Plaque plane en fibre ciment	Idem : 635	Résultat d'analyse	/	OUI	EP
DEAL Siège (Pointe de Jaham) / Bâtiment L / R+1 / Accueil	Revêtement de sol	Dalle de sol	, Dalle de sol verte	631	Résultat d'analyse	/	NON	/
DEAL Siège (Pointe de Jaham) / Bâtiment L / R+1 / Accueil	Plafond	Faux plafond	, Faux plafond gris avec laine minérale	Idem : 632	Résultat d'analyse	/	NON	/
DEAL Siège (Pointe de Jaham) / Bâtiment L / R+1 / Accueil	Panneau sandwich	Plaque	fibres-ciment, , Panneau sandwich côté intérieur	633	Résultat d'analyse	/	OUI	EP
DEAL Siège (Pointe de Jaham) / Bâtiment L / R+1 / Accueil	Cloison	Plaque	, Panneau de cloison intérieur avec fibre de bois mélangées	Idem : 634	Résultat d'analyse	/	NON	/
DEAL Siège (Pointe de Jaham) / Bâtiment L / R+1 / Accueil	Façade	Plaque	fibres-ciment, , Plaque plane en fibre ciment	Idem : 635	Résultat d'analyse	/	OUI	EP
DEAL Siège (Pointe de Jaham) / Bâtiment L / R+1 / local L118	Revêtement de sol	Dalle de sol	, Dalle de sol verte	Idem : 631	Résultat d'analyse	/	NON	/
DEAL Siège (Pointe de Jaham) / Bâtiment L / R+1 / local L118	Plafond	Faux plafond	, Faux plafond gris avec laine minérale	Idem : 632	Résultat d'analyse	/	NON	/
DEAL Siège (Pointe de Jaham) / Bâtiment L / R+1 / local L118	Panneau sandwich	Plaque	fibres-ciment, , Panneau sandwich côté intérieur	Idem : 633	Résultat d'analyse	/	OUI	EP
DEAL Siège (Pointe de Jaham) / Bâtiment L / R+1 / local L118	Cloison	Plaque	, Panneau de cloison intérieur avec fibre de bois mélangées	Idem : 634	Résultat d'analyse	/	NON	/
DEAL Siège (Pointe de Jaham) / Bâtiment L / R+1 / local L118	Façade	Plaque	fibres-ciment, , Plaque plane en fibre ciment	Idem : 635	Résultat d'analyse	/	OUI	EP
DEAL Siège (Pointe de Jaham) / Bâtiment L / R+1 / local L116	Revêtement de sol	Dalle de sol	, Dalle de sol verte	Idem : 631	Résultat d'analyse	/	NON	/
DEAL Siège (Pointe de Jaham) / Bâtiment L / R+1 / local L116	Plafond	Faux plafond	, Faux plafond gris avec laine minérale	Idem : 632	Résultat d'analyse	/	NON	/
DEAL Siège (Pointe de Jaham) / Bâtiment L / R+1 / local L116	Panneau sandwich	Plaque	fibres-ciment, , Panneau sandwich côté intérieur	Idem : 633	Résultat d'analyse	/	OUI	EP

Localisation	Ouvrage	Matériau ou produit	Description	N° Prél.	Critère de décision	Sondage / Observation	Présence d'amiante	EC
DEAL Siège (Pointe de Jaham) / Bâtiment L / R+1 / local L116	Cloison	Plaque	, Panneau de cloison intérieur avec fibre de bois mélangées	Idem : 634	Résultat d'analyse	/	NON	/
DEAL Siège (Pointe de Jaham) / Bâtiment L / R+1 / Sanitaire 2	Revêtement de sol	Dalle de sol	, Dalle de sol verte	Idem : 631	Résultat d'analyse	/	NON	/
DEAL Siège (Pointe de Jaham) / Bâtiment L / R+1 / Sanitaire 2	Plafond	Faux plafond	, Faux plafond gris avec laine minérale	Idem : 632	Résultat d'analyse	/	NON	/
DEAL Siège (Pointe de Jaham) / Bâtiment L / R+1 / Sanitaire 2	Cloison	Plaque	, Panneau de cloison intérieur avec fibre de bois mélangées	Idem : 634	Résultat d'analyse	/	NON	/
DEAL Siège (Pointe de Jaham) / Bâtiment L / R+1 / Wc 3	Revêtement de sol	Dalle de sol	, Dalle de sol verte	Idem : 631	Résultat d'analyse	/	NON	/
DEAL Siège (Pointe de Jaham) / Bâtiment L / R+1 / Wc 3	Plafond	Faux plafond	, Faux plafond gris avec laine minérale	Idem : 632	Résultat d'analyse	/	NON	/
DEAL Siège (Pointe de Jaham) / Bâtiment L / R+1 / Wc 3	Panneau sandwich	Plaque	fibre-ciment, , Panneau sandwich côté intérieur	Idem : 633	Résultat d'analyse	/	OUI	EP
DEAL Siège (Pointe de Jaham) / Bâtiment L / R+1 / Wc 3	Cloison	Plaque	, Panneau de cloison intérieur avec fibre de bois mélangées	Idem : 634	Résultat d'analyse	/	NON	/
DEAL Siège (Pointe de Jaham) / Bâtiment L / R+1 / Local Colas	Revêtement de sol	Dalle de sol	, Dalle de sol verte	Idem : 631	Résultat d'analyse	/	NON	/
DEAL Siège (Pointe de Jaham) / Bâtiment L / R+1 / Local Colas	Plafond	Faux plafond	, Faux plafond gris avec laine minérale	Idem : 632	Résultat d'analyse	/	NON	/
DEAL Siège (Pointe de Jaham) / Bâtiment L / R+1 / Local Colas	Panneau sandwich	Plaque	fibre-ciment, , Panneau sandwich côté intérieur	Idem : 633	Résultat d'analyse	/	OUI	EP
DEAL Siège (Pointe de Jaham) / Bâtiment L / R+1 / Local Colas	Cloison	Plaque	, Panneau de cloison intérieur avec fibre de bois mélangées	Idem : 634	Résultat d'analyse	/	NON	/
DEAL Siège (Pointe de Jaham) / Bâtiment L / R+1 / local L114-2 et L114-3	Revêtement de sol	Dalle de sol	, Dalle de sol verte	Idem : 631	Résultat d'analyse	/	NON	/
DEAL Siège (Pointe de Jaham) / Bâtiment L / R+1 / local L114-2 et L114-3	Plafond	Faux plafond	, Faux plafond gris avec laine minérale	Idem : 632	Résultat d'analyse	/	NON	/
DEAL Siège (Pointe de Jaham) / Bâtiment L / R+1 / local L114-2 et L114-3	Panneau sandwich	Plaque	fibre-ciment, , Panneau sandwich côté intérieur	Idem : 633	Résultat d'analyse	/	OUI	EP
DEAL Siège (Pointe de Jaham) / Bâtiment L / R+1 / local L114-2 et L114-3	Cloison	Plaque	, Panneau de cloison intérieur avec fibre de bois mélangées	Idem : 634	Résultat d'analyse	/	NON	/
DEAL Siège (Pointe de Jaham) / Bâtiment L / R+2 / Extérieur	Panneau sandwich	Plaque	fibre-ciment, , Panneau sandwich côté extérieur	630	Résultat d'analyse	/	OUI	EP
DEAL Siège (Pointe de Jaham) / Bâtiment L / R+2 / Dégagement 1	Revêtement de sol	Dalle de sol	, Dalle de sol bleu clair avec marbrures	Idem : 624	Résultat d'analyse	/	NON	/
DEAL Siège (Pointe de Jaham) / Bâtiment L / R+2	Plafond	Faux plafond	laine de roche, jaune, Faux plafond laine minérale	Idem : 625	Résultat d'analyse	/	NON	/

Localisation	Ouvrage	Matériau ou produit	Description	N° Prél.	Critère de décision	Sondage / Observation	Présence d'amiante	EC
/ Dégagement 1								
DEAL Siège (Pointe de Jaham) / Bâtiment L / R+2 / Dégagement 1	Panneau sandwich	Plaque	fibre-ciment, , Panneau sandwich côté intérieur	Idem : 626	Résultat d'analyse	/	OUI	EP
DEAL Siège (Pointe de Jaham) / Bâtiment L / R+2 / Dégagement 1	/	Panneau de cloison	bois,	629	Résultat d'analyse	/	NON	/
DEAL Siège (Pointe de Jaham) / Bâtiment L / R+2 / Dégagement 1	Panneau sandwich	Plaque	fibre-ciment, , Panneau sandwich côté extérieur	Idem : 630	Résultat d'analyse	/	OUI	EP
DEAL Siège (Pointe de Jaham) / Bâtiment L / R+2 / local L201	Plafond	Faux plafond	laine de roche, jaune, Faux plafond laine minérale	Idem : 625	Résultat d'analyse	/	NON	/
DEAL Siège (Pointe de Jaham) / Bâtiment L / R+2 / local L201	Panneau sandwich	Plaque	fibre-ciment, , Panneau sandwich côté intérieur	Idem : 626	Résultat d'analyse	/	OUI	EP
DEAL Siège (Pointe de Jaham) / Bâtiment L / R+2 / local L201	Revêtement de sol	Dalle de sol	, Dalle de sol souple beige	Idem : 628	Résultat d'analyse	/	NON	/
DEAL Siège (Pointe de Jaham) / Bâtiment L / R+2 / local L201	/	Panneau de cloison	bois,	Idem : 629	Résultat d'analyse	/	NON	/
DEAL Siège (Pointe de Jaham) / Bâtiment L / R+2 / local L201	Panneau sandwich	Plaque	fibre-ciment, , Panneau sandwich côté extérieur	Idem : 630	Résultat d'analyse	/	OUI	EP
DEAL Siège (Pointe de Jaham) / Bâtiment L / R+2 / local L202	Plafond	Faux plafond	laine de roche, jaune, Faux plafond laine minérale	Idem : 625	Résultat d'analyse	/	NON	/
DEAL Siège (Pointe de Jaham) / Bâtiment L / R+2 / local L202	Panneau sandwich	Plaque	fibre-ciment, , Panneau sandwich côté intérieur	Idem : 626	Résultat d'analyse	/	OUI	EP
DEAL Siège (Pointe de Jaham) / Bâtiment L / R+2 / local L202	Revêtement de sol	Dalle de sol	, Dalle de sol souple beige	Idem : 628	Résultat d'analyse	/	NON	/
DEAL Siège (Pointe de Jaham) / Bâtiment L / R+2 / local L202	/	Panneau de cloison	bois,	Idem : 629	Résultat d'analyse	/	NON	/
DEAL Siège (Pointe de Jaham) / Bâtiment L / R+2 / local L202	Panneau sandwich	Plaque	fibre-ciment, , Panneau sandwich côté extérieur	Idem : 630	Résultat d'analyse	/	OUI	EP
DEAL Siège (Pointe de Jaham) / Bâtiment L / R+2 / local L203	Plafond	Faux plafond	laine de roche, jaune, Faux plafond laine minérale	Idem : 625	Résultat d'analyse	/	NON	/
DEAL Siège (Pointe de Jaham) / Bâtiment L / R+2 / local L203	Panneau sandwich	Plaque	fibre-ciment, , Panneau sandwich côté intérieur	Idem : 626	Résultat d'analyse	/	OUI	EP
DEAL Siège (Pointe de Jaham) / Bâtiment L / R+2 / local L203	/	Panneau de cloison	bois,	Idem : 629	Résultat d'analyse	/	NON	/
DEAL Siège (Pointe de Jaham) / Bâtiment L / R+2 / local L203	Panneau sandwich	Plaque	fibre-ciment, , Panneau sandwich côté extérieur	Idem : 630	Résultat d'analyse	/	OUI	EP
DEAL Siège (Pointe de Jaham) / Bâtiment L / R+2 / local L204	Plafond	Faux plafond	laine de roche, jaune, Faux plafond laine minérale	Idem : 625	Résultat d'analyse	/	NON	/

Localisation	Ouvrage	Matériau ou produit	Description	N° Prél.	Critère de décision	Sondage / Observation	Présence d'amiante	EC
DEAL Siège (Pointe de Jaham) / Bâtiment L / R+2 / local L204	Panneau sandwich	Plaque	fibres-ciment, , Panneau sandwich côté intérieur	Idem : 626	Résultat d'analyse	/	OUI	EP
DEAL Siège (Pointe de Jaham) / Bâtiment L / R+2 / local L204	/	Panneau de cloison	bois,	Idem : 629	Résultat d'analyse	/	NON	/
DEAL Siège (Pointe de Jaham) / Bâtiment L / R+2 / local L204	Panneau sandwich	Plaque	fibres-ciment, , Panneau sandwich côté extérieur	Idem : 630	Résultat d'analyse	/	OUI	EP
DEAL Siège (Pointe de Jaham) / Bâtiment L / R+2 / local L206	Plafond	Faux plafond	laine de roche, jaune, Faux plafond laine minérale	Idem : 625	Résultat d'analyse	/	NON	/
DEAL Siège (Pointe de Jaham) / Bâtiment L / R+2 / local L206	Panneau sandwich	Plaque	fibres-ciment, , Panneau sandwich côté intérieur	Idem : 626	Résultat d'analyse	/	OUI	EP
DEAL Siège (Pointe de Jaham) / Bâtiment L / R+2 / local L206	Revêtement de sol	Dalle de sol	, Dalle de sol souple beige	Idem : 628	Résultat d'analyse	/	NON	/
DEAL Siège (Pointe de Jaham) / Bâtiment L / R+2 / local L206	/	Panneau de cloison	bois,	Idem : 629	Résultat d'analyse	/	NON	/
DEAL Siège (Pointe de Jaham) / Bâtiment L / R+2 / local L206	Panneau sandwich	Plaque	fibres-ciment, , Panneau sandwich côté extérieur	Idem : 630	Résultat d'analyse	/	OUI	EP
DEAL Siège (Pointe de Jaham) / Bâtiment L / R+2 / local L205	Revêtement de sol	Dalle de sol	, Dalle de sol bleu clair avec marbrures	624	Résultat d'analyse	/	NON	/
DEAL Siège (Pointe de Jaham) / Bâtiment L / R+2 / local L205	Plafond	Faux plafond	laine de roche, jaune, Faux plafond laine minérale	625	Résultat d'analyse	/	NON	/
DEAL Siège (Pointe de Jaham) / Bâtiment L / R+2 / local L205	Panneau sandwich	Plaque	fibres-ciment, , Panneau sandwich côté intérieur	626	Résultat d'analyse	/	OUI	EP
DEAL Siège (Pointe de Jaham) / Bâtiment L / R+2 / local L205	/	Panneau de cloison	bois,	Idem : 629	Résultat d'analyse	/	NON	/
DEAL Siège (Pointe de Jaham) / Bâtiment L / R+2 / local L205	Panneau sandwich	Plaque	fibres-ciment, , Panneau sandwich côté extérieur	Idem : 630	Résultat d'analyse	/	OUI	EP
DEAL Siège (Pointe de Jaham) / Bâtiment L / R+2 / Dégagement 2	Revêtement de sol	Dalle de sol	, Dalle de sol bleu clair avec marbrures	Idem : 624	Résultat d'analyse	/	NON	/
DEAL Siège (Pointe de Jaham) / Bâtiment L / R+2 / Dégagement 2	Plafond	Faux plafond	laine de roche, jaune, Faux plafond laine minérale	Idem : 625	Résultat d'analyse	/	NON	/
DEAL Siège (Pointe de Jaham) / Bâtiment L / R+2 / Sanitaire	Plafond	Faux plafond	laine de roche, jaune, Faux plafond laine minérale	Idem : 625	Résultat d'analyse	/	NON	/
DEAL Siège (Pointe de Jaham) / Bâtiment L / R+2 / Sanitaire	/	Panneau de cloison	bois,	Idem : 629	Résultat d'analyse	/	NON	/
DEAL Siège (Pointe de Jaham) / Bâtiment L / R+2 / Wc 1	Plafond	Faux plafond	laine de roche, jaune, Faux plafond laine minérale	Idem : 625	Résultat d'analyse	/	NON	/
DEAL Siège (Pointe de Jaham) / Bâtiment L / R+2	Panneau sandwich	Plaque	fibres-ciment, , Panneau sandwich côté intérieur	Idem : 626	Résultat d'analyse	/	OUI	EP

Localisation	Ouvrage	Matériau ou produit	Description	N° Prél.	Critère de décision	Sondage / Observation	Présence d'amiante	EC
/ Wc 1								
DEAL Siège (Pointe de Jaham) / Bâtiment L / R+2 / Wc 1	/	Panneau de cloison	bois,	Idem : 629	Résultat d'analyse	/	NON	/
DEAL Siège (Pointe de Jaham) / Bâtiment L / R+2 / Wc 1	Panneau sandwich	Plaque	fibres-ciment, , Panneau sandwich côté extérieur	Idem : 630	Résultat d'analyse	/	OUI	EP
DEAL Siège (Pointe de Jaham) / Bâtiment L / R+2 / Wc 2	Plafond	Faux plafond	laine de roche, jaune, Faux plafond laine minérale	Idem : 625	Résultat d'analyse	/	NON	/
DEAL Siège (Pointe de Jaham) / Bâtiment L / R+2 / Wc 2	Panneau sandwich	Plaque	fibres-ciment, , Panneau sandwich côté intérieur	Idem : 626	Résultat d'analyse	/	OUI	EP
DEAL Siège (Pointe de Jaham) / Bâtiment L / R+2 / Wc 2	/	Panneau de cloison	bois,	Idem : 629	Résultat d'analyse	/	NON	/
DEAL Siège (Pointe de Jaham) / Bâtiment L / R+2 / Wc 2	Panneau sandwich	Plaque	fibres-ciment, , Panneau sandwich côté extérieur	Idem : 630	Résultat d'analyse	/	OUI	EP
DEAL Siège (Pointe de Jaham) / Bâtiment L / R+2 / local L207	Plafond	Faux plafond	laine de roche, jaune, Faux plafond laine minérale	Idem : 625	Résultat d'analyse	/	NON	/
DEAL Siège (Pointe de Jaham) / Bâtiment L / R+2 / local L207	Panneau sandwich	Plaque	fibres-ciment, , Panneau sandwich côté intérieur	Idem : 626	Résultat d'analyse	/	OUI	EP
DEAL Siège (Pointe de Jaham) / Bâtiment L / R+2 / local L207	/	Panneau de cloison	bois,	Idem : 629	Résultat d'analyse	/	NON	/
DEAL Siège (Pointe de Jaham) / Bâtiment L / R+2 / local L207	Panneau sandwich	Plaque	fibres-ciment, , Panneau sandwich côté extérieur	Idem : 630	Résultat d'analyse	/	OUI	EP
DEAL Siège (Pointe de Jaham) / Bâtiment L / R+2 / local L208	Plafond	Faux plafond	laine de roche, jaune, Faux plafond laine minérale	Idem : 625	Résultat d'analyse	/	NON	/
DEAL Siège (Pointe de Jaham) / Bâtiment L / R+2 / local L208	Panneau sandwich	Plaque	fibres-ciment, , Panneau sandwich côté intérieur	Idem : 626	Résultat d'analyse	/	OUI	EP
DEAL Siège (Pointe de Jaham) / Bâtiment L / R+2 / local L208	Revêtement de sol	Dalle de sol	, Dalle de sol souple beige	Idem : 628	Résultat d'analyse	/	NON	/
DEAL Siège (Pointe de Jaham) / Bâtiment L / R+2 / local L208	/	Panneau de cloison	bois,	Idem : 629	Résultat d'analyse	/	NON	/
DEAL Siège (Pointe de Jaham) / Bâtiment L / R+2 / local L208	Panneau sandwich	Plaque	fibres-ciment, , Panneau sandwich côté extérieur	Idem : 630	Résultat d'analyse	/	OUI	EP
DEAL Siège (Pointe de Jaham) / Bâtiment L / R+2 / local L210	Plafond	Faux plafond	laine de roche, jaune, Faux plafond laine minérale	Idem : 625	Résultat d'analyse	/	NON	/
DEAL Siège (Pointe de Jaham) / Bâtiment L / R+2 / local L210	Panneau sandwich	Plaque	fibres-ciment, , Panneau sandwich côté intérieur	Idem : 626	Résultat d'analyse	/	OUI	EP
DEAL Siège (Pointe de Jaham) / Bâtiment L / R+2 / local L210	Revêtement de sol	Dalle de sol	, Dalle de sol souple beige	Idem : 628	Résultat d'analyse	/	NON	/

Localisation	Ouvrage	Matériau ou produit	Description	N° Prél.	Critère de décision	Sondage / Observation	Présence d'amiante	EC
DEAL Siège (Pointe de Jaham) / Bâtiment L / R+2 / local L210	/	Panneau de cloison	bois,	Idem : 629	Résultat d'analyse	/	NON	/
DEAL Siège (Pointe de Jaham) / Bâtiment L / R+2 / local L210	Panneau sandwich	Plaque	fibres-ciment, , Panneau sandwich côté extérieur	Idem : 630	Résultat d'analyse	/	OUI	EP
DEAL Siège (Pointe de Jaham) / Bâtiment L / R+2 / local L212	Plafond	Faux plafond	laine de roche, jaune, Faux plafond laine minérale	Idem : 625	Résultat d'analyse	/	NON	/
DEAL Siège (Pointe de Jaham) / Bâtiment L / R+2 / local L212	Panneau sandwich	Plaque	fibres-ciment, , Panneau sandwich côté intérieur	Idem : 626	Résultat d'analyse	/	OUI	EP
DEAL Siège (Pointe de Jaham) / Bâtiment L / R+2 / local L212	Revêtement de sol	Dalle de sol	, Dalle de sol souple beige	Idem : 628	Résultat d'analyse	/	NON	/
DEAL Siège (Pointe de Jaham) / Bâtiment L / R+2 / local L212	/	Panneau de cloison	bois,	Idem : 629	Résultat d'analyse	/	NON	/
DEAL Siège (Pointe de Jaham) / Bâtiment L / R+2 / local L212	Panneau sandwich	Plaque	fibres-ciment, , Panneau sandwich côté extérieur	Idem : 630	Résultat d'analyse	/	OUI	EP
DEAL Siège (Pointe de Jaham) / Bâtiment L / R+2 / local L214	Plafond	Faux plafond	laine de roche, jaune, Faux plafond laine minérale	Idem : 625	Résultat d'analyse	/	NON	/
DEAL Siège (Pointe de Jaham) / Bâtiment L / R+2 / local L214	Panneau sandwich	Plaque	fibres-ciment, , Panneau sandwich côté intérieur	Idem : 626	Résultat d'analyse	/	OUI	EP
DEAL Siège (Pointe de Jaham) / Bâtiment L / R+2 / local L214	/	Panneau de cloison	bois,	Idem : 629	Résultat d'analyse	/	NON	/
DEAL Siège (Pointe de Jaham) / Bâtiment L / R+2 / local L214	Panneau sandwich	Plaque	fibres-ciment, , Panneau sandwich côté extérieur	Idem : 630	Résultat d'analyse	/	OUI	EP
DEAL Siège (Pointe de Jaham) / Bâtiment L / R+2 / Dégageement 3	Revêtement de sol	Dalle de sol	, Dalle de sol bleu clair avec marbrures	Idem : 624	Résultat d'analyse	/	NON	/
DEAL Siège (Pointe de Jaham) / Bâtiment L / R+2 / Dégageement 3	Plafond	Faux plafond	laine de roche, jaune, Faux plafond laine minérale	Idem : 625	Résultat d'analyse	/	NON	/
DEAL Siège (Pointe de Jaham) / Bâtiment L / R+2 / Dégageement 3	/	Panneau de cloison	bois,	Idem : 629	Résultat d'analyse	/	NON	/
DEAL Siège (Pointe de Jaham) / Bâtiment L / R+2 / local L209	Plafond	Faux plafond	laine de roche, jaune, Faux plafond laine minérale	Idem : 625	Résultat d'analyse	/	NON	/
DEAL Siège (Pointe de Jaham) / Bâtiment L / R+2 / local L209	Panneau sandwich	Plaque	fibres-ciment, , Panneau sandwich côté intérieur	Idem : 626	Résultat d'analyse	/	OUI	EP
DEAL Siège (Pointe de Jaham) / Bâtiment L / R+2 / local L209	/	Panneau de cloison	bois,	Idem : 629	Résultat d'analyse	/	NON	/
DEAL Siège (Pointe de Jaham) / Bâtiment L / R+2 / local L209	Panneau sandwich	Plaque	fibres-ciment, , Panneau sandwich côté extérieur	Idem : 630	Résultat d'analyse	/	OUI	EP
DEAL Siège (Pointe de Jaham) / Bâtiment L / R+2	Panneau sandwich	Plaque	fibres-ciment, , Panneau sandwich côté intérieur	Idem : 626	Résultat d'analyse	/	OUI	EP

Localisation	Ouvrage	Matériau ou produit	Description	N° Prél.	Critère de décision	Sondage / Observation	Présence d'amiante	EC
/ local L215								
DEAL Siège (Pointe de Jaham) / Bâtiment L / R+2 / local L215	Plafond	Faux plafond	, Faux Plafond avec fibres minérales	627	Résultat d'analyse	/	NON	/
DEAL Siège (Pointe de Jaham) / Bâtiment L / R+2 / local L215	Revêtement de sol	Dalle de sol	, Dalle de sol souple beige	628	Résultat d'analyse	/	NON	/
DEAL Siège (Pointe de Jaham) / Bâtiment L / R+2 / local L215	/	Panneau de cloison	bois,	Idem : 629	Résultat d'analyse	/	NON	/
DEAL Siège (Pointe de Jaham) / Bâtiment L / R+2 / local L215	Panneau sandwich	Plaque	fibres-ciment, , Panneau sandwich côté extérieur	Idem : 630	Résultat d'analyse	/	OUI	EP
DEAL Siège (Pointe de Jaham) / Bâtiment L / R+2 / local L213	Plafond	Faux plafond	laine de roche, jaune, Faux plafond laine minérale	Idem : 625	Résultat d'analyse	/	NON	/
DEAL Siège (Pointe de Jaham) / Bâtiment L / R+2 / local L213	Panneau sandwich	Plaque	fibres-ciment, , Panneau sandwich côté intérieur	Idem : 626	Résultat d'analyse	/	OUI	EP
DEAL Siège (Pointe de Jaham) / Bâtiment L / R+2 / local L213	/	Panneau de cloison	bois,	Idem : 629	Résultat d'analyse	/	NON	/
DEAL Siège (Pointe de Jaham) / Bâtiment L / R+2 / local L213	Panneau sandwich	Plaque	fibres-ciment, , Panneau sandwich côté extérieur	Idem : 630	Résultat d'analyse	/	OUI	EP
DEAL Siège (Pointe de Jaham) / Bâtiment L / R+2 / local L215 bis	Plafond	Faux plafond	laine de roche, jaune, Faux plafond laine minérale	Idem : 625	Résultat d'analyse	/	NON	/
DEAL Siège (Pointe de Jaham) / Bâtiment L / R+2 / local L215 bis	Panneau sandwich	Plaque	fibres-ciment, , Panneau sandwich côté intérieur	Idem : 626	Résultat d'analyse	/	OUI	EP
DEAL Siège (Pointe de Jaham) / Bâtiment L / R+2 / local L215 bis	Revêtement de sol	Dalle de sol	, Dalle de sol souple beige	Idem : 628	Résultat d'analyse	/	NON	/
DEAL Siège (Pointe de Jaham) / Bâtiment L / R+2 / local L215 bis	/	Panneau de cloison	bois,	Idem : 629	Résultat d'analyse	/	NON	/
DEAL Siège (Pointe de Jaham) / Bâtiment L / R+2 / local L215 bis	Panneau sandwich	Plaque	fibres-ciment, , Panneau sandwich côté extérieur	Idem : 630	Résultat d'analyse	/	OUI	EP
DEAL Siège (Pointe de Jaham) / Bâtiment L / R+2 / local L217	Plafond	Faux plafond	laine de roche, jaune, Faux plafond laine minérale	Idem : 625	Résultat d'analyse	/	NON	/
DEAL Siège (Pointe de Jaham) / Bâtiment L / R+2 / local L217	Panneau sandwich	Plaque	fibres-ciment, , Panneau sandwich côté intérieur	Idem : 626	Résultat d'analyse	/	OUI	EP
DEAL Siège (Pointe de Jaham) / Bâtiment L / R+2 / local L217	/	Panneau de cloison	bois,	Idem : 629	Résultat d'analyse	/	NON	/
DEAL Siège (Pointe de Jaham) / Bâtiment L / R+2 / local L217	Panneau sandwich	Plaque	fibres-ciment, , Panneau sandwich côté extérieur	Idem : 630	Résultat d'analyse	/	OUI	EP
DEAL Siège (Pointe de Jaham) / Bâtiment L / R+2 / local L218	Plafond	Faux plafond	laine de roche, jaune, Faux plafond laine minérale	Idem : 625	Résultat d'analyse	/	NON	/

Localisation	Ouvrage	Matériau ou produit	Description	N° Prél.	Critère de décision	Sondage / Observation	Présence d'amiante	EC
DEAL Siège (Pointe de Jaham) / Bâtiment L / R+2 / local L218	Panneau sandwich	Plaque	fibres-ciment, , Panneau sandwich côté intérieur	Idem : 626	Résultat d'analyse	/	OUI	EP
DEAL Siège (Pointe de Jaham) / Bâtiment L / R+2 / local L218	/	Panneau de cloison	bois,	Idem : 629	Résultat d'analyse	/	NON	/
DEAL Siège (Pointe de Jaham) / Bâtiment L / R+2 / local L218	Panneau sandwich	Plaque	fibres-ciment, , Panneau sandwich côté extérieur	Idem : 630	Résultat d'analyse	/	OUI	EP
DEAL Siège (Pointe de Jaham) / Bâtiment L / R+2 / Local MELGIRE	Plafond	Faux plafond	laine de roche, jaune, Faux plafond laine minérale	Idem : 625	Résultat d'analyse	/	NON	/
DEAL Siège (Pointe de Jaham) / Bâtiment L / R+2 / Local MELGIRE	Panneau sandwich	Plaque	fibres-ciment, , Panneau sandwich côté intérieur	Idem : 626	Résultat d'analyse	/	OUI	EP
DEAL Siège (Pointe de Jaham) / Bâtiment L / R+2 / Local MELGIRE	/	Panneau de cloison	bois,	Idem : 629	Résultat d'analyse	/	NON	/
DEAL Siège (Pointe de Jaham) / Bâtiment L / R+2 / Local MELGIRE	Panneau sandwich	Plaque	fibres-ciment, , Panneau sandwich côté extérieur	Idem : 630	Résultat d'analyse	/	OUI	EP
DEAL Siège (Pointe de Jaham) / Bâtiment L / R+2 / local L224	Plafond	Faux plafond	laine de roche, jaune, Faux plafond laine minérale	Idem : 625	Résultat d'analyse	/	NON	/
DEAL Siège (Pointe de Jaham) / Bâtiment L / R+2 / local L224	Panneau sandwich	Plaque	fibres-ciment, , Panneau sandwich côté intérieur	Idem : 626	Résultat d'analyse	/	OUI	EP
DEAL Siège (Pointe de Jaham) / Bâtiment L / R+2 / local L224	Revêtement de sol	Dalle de sol	, Dalle de sol souple beige	Idem : 628	Résultat d'analyse	/	NON	/
DEAL Siège (Pointe de Jaham) / Bâtiment L / R+2 / local L224	/	Panneau de cloison	bois,	Idem : 629	Résultat d'analyse	/	NON	/
DEAL Siège (Pointe de Jaham) / Bâtiment L / R+2 / local L224	Panneau sandwich	Plaque	fibres-ciment, , Panneau sandwich côté extérieur	Idem : 630	Résultat d'analyse	/	OUI	EP
DEAL Siège (Pointe de Jaham) / Bâtiment L / R+2 / local L222	Plafond	Faux plafond	laine de roche, jaune, Faux plafond laine minérale	Idem : 625	Résultat d'analyse	/	NON	/
DEAL Siège (Pointe de Jaham) / Bâtiment L / R+2 / local L222	Panneau sandwich	Plaque	fibres-ciment, , Panneau sandwich côté intérieur	Idem : 626	Résultat d'analyse	/	OUI	EP
DEAL Siège (Pointe de Jaham) / Bâtiment L / R+2 / local L222	/	Panneau de cloison	bois,	Idem : 629	Résultat d'analyse	/	NON	/
DEAL Siège (Pointe de Jaham) / Bâtiment L / R+2 / local L222	Panneau sandwich	Plaque	fibres-ciment, , Panneau sandwich côté extérieur	Idem : 630	Résultat d'analyse	/	OUI	EP
DEAL Siège (Pointe de Jaham) / Bâtiment L / R+2 / Sanitaire 2	Plafond	Faux plafond	laine de roche, jaune, Faux plafond laine minérale	Idem : 625	Résultat d'analyse	/	NON	/
DEAL Siège (Pointe de Jaham) / Bâtiment L / R+2 / Sanitaire 2	/	Panneau de cloison	bois,	Idem : 629	Résultat d'analyse	/	NON	/
DEAL Siège (Pointe de Jaham) / Bâtiment L / R+2	Plafond	Faux plafond	laine de roche, jaune, Faux plafond laine minérale	Idem : 625	Résultat d'analyse	/	NON	/

Localisation	Ouvrage	Matériau ou produit	Description	N° Prél.	Critère de décision	Sondage / Observation	Présence d'amiante	EC
/ Wc 3								
DEAL Siège (Pointe de Jaham) / Bâtiment L / R+2 / Wc 3	Panneau sandwich	Plaque	fibre-ciment, , Panneau sandwich côté intérieur	Idem : 626	Résultat d'analyse	/	OUI	EP
DEAL Siège (Pointe de Jaham) / Bâtiment L / R+2 / Wc 3	/	Panneau de cloison	bois,	Idem : 629	Résultat d'analyse	/	NON	/
DEAL Siège (Pointe de Jaham) / Bâtiment L / R+2 / Wc 3	Panneau sandwich	Plaque	fibre-ciment, , Panneau sandwich côté extérieur	Idem : 630	Résultat d'analyse	/	OUI	EP
DEAL Siège (Pointe de Jaham) / Bâtiment L / R+2 / local L220	Plafond	Faux plafond	laine de roche, jaune, Faux plafond laine minérale	Idem : 625	Résultat d'analyse	/	NON	/
DEAL Siège (Pointe de Jaham) / Bâtiment L / R+2 / local L220	Panneau sandwich	Plaque	fibre-ciment, , Panneau sandwich côté intérieur	Idem : 626	Résultat d'analyse	/	OUI	EP
DEAL Siège (Pointe de Jaham) / Bâtiment L / R+2 / local L220	/	Panneau de cloison	bois,	Idem : 629	Résultat d'analyse	/	NON	/
DEAL Siège (Pointe de Jaham) / Bâtiment L / R+2 / local L220	Panneau sandwich	Plaque	fibre-ciment, , Panneau sandwich côté extérieur	Idem : 630	Résultat d'analyse	/	OUI	EP
DEAL Siège (Pointe de Jaham) / Bâtiment L / R+2 / local L216	Plafond	Faux plafond	laine de roche, jaune, Faux plafond laine minérale	Idem : 625	Résultat d'analyse	/	NON	/
DEAL Siège (Pointe de Jaham) / Bâtiment L / R+2 / local L216	Panneau sandwich	Plaque	fibre-ciment, , Panneau sandwich côté intérieur	Idem : 626	Résultat d'analyse	/	OUI	EP
DEAL Siège (Pointe de Jaham) / Bâtiment L / R+2 / local L216	Revêtement de sol	Dalle de sol	, Dalle de sol souple beige	Idem : 628	Résultat d'analyse	/	NON	/
DEAL Siège (Pointe de Jaham) / Bâtiment L / R+2 / local L216	/	Panneau de cloison	bois,	Idem : 629	Résultat d'analyse	/	NON	/
DEAL Siège (Pointe de Jaham) / Bâtiment L / R+2 / local L216	Panneau sandwich	Plaque	fibre-ciment, , Panneau sandwich côté extérieur	Idem : 630	Résultat d'analyse	/	OUI	EP

## 6. ANNEXES

### 6.1. Parties d'immeuble bâti visitées

La liste ci-dessous présente les parties d'immeuble inspectées dans le cadre de la mission confiée à BUREAU VERITAS. Il appartient au donneur d'ordre ou à son représentant, seule personne à même d'avoir une parfaite connaissance des lieux, de signifier à BUREAU VERITAS toute omission, erreur ou incohérence éventuelle dans l'identification des locaux ou zones figurant à un titre ou à un autre dans le présent rapport.

<b>Localisation</b>	<b>Commentaires</b>
DEAL Siège (Pointe de Jaham) / Bâtiment L / Rdc / Extérieur	/
DEAL Siège (Pointe de Jaham) / Bâtiment L / Rdc / local L001	/
DEAL Siège (Pointe de Jaham) / Bâtiment L / Rdc / local L002	/
DEAL Siège (Pointe de Jaham) / Bâtiment L / Rdc / local L003	/
DEAL Siège (Pointe de Jaham) / Bâtiment L / Rdc / Dégagement 1	/
DEAL Siège (Pointe de Jaham) / Bâtiment L / Rdc / local L004	/
DEAL Siège (Pointe de Jaham) / Bâtiment L / Rdc / local L005	/
DEAL Siège (Pointe de Jaham) / Bâtiment L / Rdc / local L006	/
DEAL Siège (Pointe de Jaham) / Bâtiment L / Rdc / local L007	/
DEAL Siège (Pointe de Jaham) / Bâtiment L / Rdc / local L008	/
DEAL Siège (Pointe de Jaham) / Bâtiment L / Rdc / Sanitaire	/
DEAL Siège (Pointe de Jaham) / Bâtiment L / Rdc / Wc 1	/
DEAL Siège (Pointe de Jaham) / Bâtiment L / Rdc / Wc 2	/
DEAL Siège (Pointe de Jaham) / Bâtiment L / Rdc / local L009	/
DEAL Siège (Pointe de Jaham) / Bâtiment L / Rdc / local L010	/
DEAL Siège (Pointe de Jaham) / Bâtiment L / Rdc / local L011	/
DEAL Siège (Pointe de Jaham) / Bâtiment L / Rdc / local L012	/
DEAL Siège (Pointe de Jaham) / Bâtiment L / Rdc / local L013	/
DEAL Siège (Pointe de Jaham) / Bâtiment L / Rdc / Hall	/
DEAL Siège (Pointe de Jaham) / Bâtiment L / Rdc / Dégagement 2	/
DEAL Siège (Pointe de Jaham) / Bâtiment L / Rdc / local L014	/
DEAL Siège (Pointe de Jaham) / Bâtiment L / Rdc / local L015	/
DEAL Siège (Pointe de Jaham) / Bâtiment L / Rdc / local L016	/
DEAL Siège (Pointe de Jaham) / Bâtiment L / Rdc / local L017	/
DEAL Siège (Pointe de Jaham) / Bâtiment L / Rdc / local L018	/
DEAL Siège (Pointe de Jaham) / Bâtiment L / R+1 / Extérieur	/
DEAL Siège (Pointe de Jaham) / Bâtiment L / R+1 / Dégagement 1	/
DEAL Siège (Pointe de Jaham) / Bâtiment L / R+1 / local L100	/
DEAL Siège (Pointe de Jaham) / Bâtiment L / R+1 / local L101	/
DEAL Siège (Pointe de Jaham) / Bâtiment L / R+1 / local L102	/
DEAL Siège (Pointe de Jaham) / Bâtiment L / R+1 / local L106	/
DEAL Siège (Pointe de Jaham) / Bâtiment L / R+1 / local L104	/
DEAL Siège (Pointe de Jaham) / Bâtiment L / R+1 / Sanitaire 1	/
DEAL Siège (Pointe de Jaham) / Bâtiment L / R+1 / Wc 1	/
DEAL Siège (Pointe de Jaham) / Bâtiment L / R+1 / Wc 2	/
DEAL Siège (Pointe de Jaham) / Bâtiment L / R+1 / Dégagement 2	/

<b>Localisation</b>	<b>Commentaires</b>
DEAL Siège (Pointe de Jaham) / Bâtiment L / R+1 / local L103	/
DEAL Siège (Pointe de Jaham) / Bâtiment L / R+1 / local L108	/
DEAL Siège (Pointe de Jaham) / Bâtiment L / R+1 / local L110	/
DEAL Siège (Pointe de Jaham) / Bâtiment L / R+1 / local L112	/
DEAL Siège (Pointe de Jaham) / Bâtiment L / R+1 / Dégagement 3	/
DEAL Siège (Pointe de Jaham) / Bâtiment L / R+1 / Local Serveur	/
DEAL Siège (Pointe de Jaham) / Bâtiment L / R+1 / Dégagement 4	/
DEAL Siège (Pointe de Jaham) / Bâtiment L / R+1 / local L109	/
DEAL Siège (Pointe de Jaham) / Bâtiment L / R+1 / local L111	/
DEAL Siège (Pointe de Jaham) / Bâtiment L / R+1 / local L113	/
DEAL Siège (Pointe de Jaham) / Bâtiment L / R+1 / local L115	/
DEAL Siège (Pointe de Jaham) / Bâtiment L / R+1 / local L117	/
DEAL Siège (Pointe de Jaham) / Bâtiment L / R+1 / Accueil	/
DEAL Siège (Pointe de Jaham) / Bâtiment L / R+1 / local L118	/
DEAL Siège (Pointe de Jaham) / Bâtiment L / R+1 / local L116	/
DEAL Siège (Pointe de Jaham) / Bâtiment L / R+1 / Sanitaire 2	/
DEAL Siège (Pointe de Jaham) / Bâtiment L / R+1 / Wc 3	/
DEAL Siège (Pointe de Jaham) / Bâtiment L / R+1 / Local Colas	/
DEAL Siège (Pointe de Jaham) / Bâtiment L / R+1 / local L114-2 et L114-3	/
DEAL Siège (Pointe de Jaham) / Bâtiment L / R+2 / Extérieur	/
DEAL Siège (Pointe de Jaham) / Bâtiment L / R+2 / Dégagement 1	/
DEAL Siège (Pointe de Jaham) / Bâtiment L / R+2 / local L201	/
DEAL Siège (Pointe de Jaham) / Bâtiment L / R+2 / local L202	/
DEAL Siège (Pointe de Jaham) / Bâtiment L / R+2 / local L203	/
DEAL Siège (Pointe de Jaham) / Bâtiment L / R+2 / local L204	/
DEAL Siège (Pointe de Jaham) / Bâtiment L / R+2 / local L206	/
DEAL Siège (Pointe de Jaham) / Bâtiment L / R+2 / local L205	/
DEAL Siège (Pointe de Jaham) / Bâtiment L / R+2 / Dégagement 2	/
DEAL Siège (Pointe de Jaham) / Bâtiment L / R+2 / Sanitaire	/
DEAL Siège (Pointe de Jaham) / Bâtiment L / R+2 / Wc 1	/
DEAL Siège (Pointe de Jaham) / Bâtiment L / R+2 / Wc 2	/
DEAL Siège (Pointe de Jaham) / Bâtiment L / R+2 / local L207	/
DEAL Siège (Pointe de Jaham) / Bâtiment L / R+2 / local L208	/
DEAL Siège (Pointe de Jaham) / Bâtiment L / R+2 / local L210	/
DEAL Siège (Pointe de Jaham) / Bâtiment L / R+2 / local L212	/
DEAL Siège (Pointe de Jaham) / Bâtiment L / R+2 / local L214	/
DEAL Siège (Pointe de Jaham) / Bâtiment L / R+2 / Dégagement 3	/
DEAL Siège (Pointe de Jaham) / Bâtiment L / R+2 / local L209	/
DEAL Siège (Pointe de Jaham) / Bâtiment L / R+2 / local L215	/
DEAL Siège (Pointe de Jaham) / Bâtiment L / R+2 / local L213	/
DEAL Siège (Pointe de Jaham) / Bâtiment L / R+2 / local L215 bis	/

<b>Localisation</b>	<b>Commentaires</b>
DEAL Siège (Pointe de Jaham) / Bâtiment L / R+2 / local L217	/
DEAL Siège (Pointe de Jaham) / Bâtiment L / R+2 / local L218	/
DEAL Siège (Pointe de Jaham) / Bâtiment L / R+2 / Local MELGIRE	/
DEAL Siège (Pointe de Jaham) / Bâtiment L / R+2 / local L224	/
DEAL Siège (Pointe de Jaham) / Bâtiment L / R+2 / local L222	/
DEAL Siège (Pointe de Jaham) / Bâtiment L / R+2 / Sanitaire 2	/
DEAL Siège (Pointe de Jaham) / Bâtiment L / R+2 / Wc 3	/
DEAL Siège (Pointe de Jaham) / Bâtiment L / R+2 / local L220	/
DEAL Siège (Pointe de Jaham) / Bâtiment L / R+2 / local L216	/

## **6.2. Croquis de repérage**



**PLAN DE LOCALISATION DES PRELEVEMENTS**  
page 1/1

Réalisé le :	16/07/2018	Client :	DEAL
Par :	GABRIEL MONTAGARD	Service :	AM-RDTA
Version :	1	BUREAU VERITAS AGENCE ANTILLES GUYANE Bât EQUINOXE 12 rue des Arts et Métiers 97200 Fort de France	

ADRESSE DU SITE	<b>SIEGE DEAL POINTE DE JAHAM</b>
ZONE - NIVEAU	<b>BATIMENT L1 RDC</b>

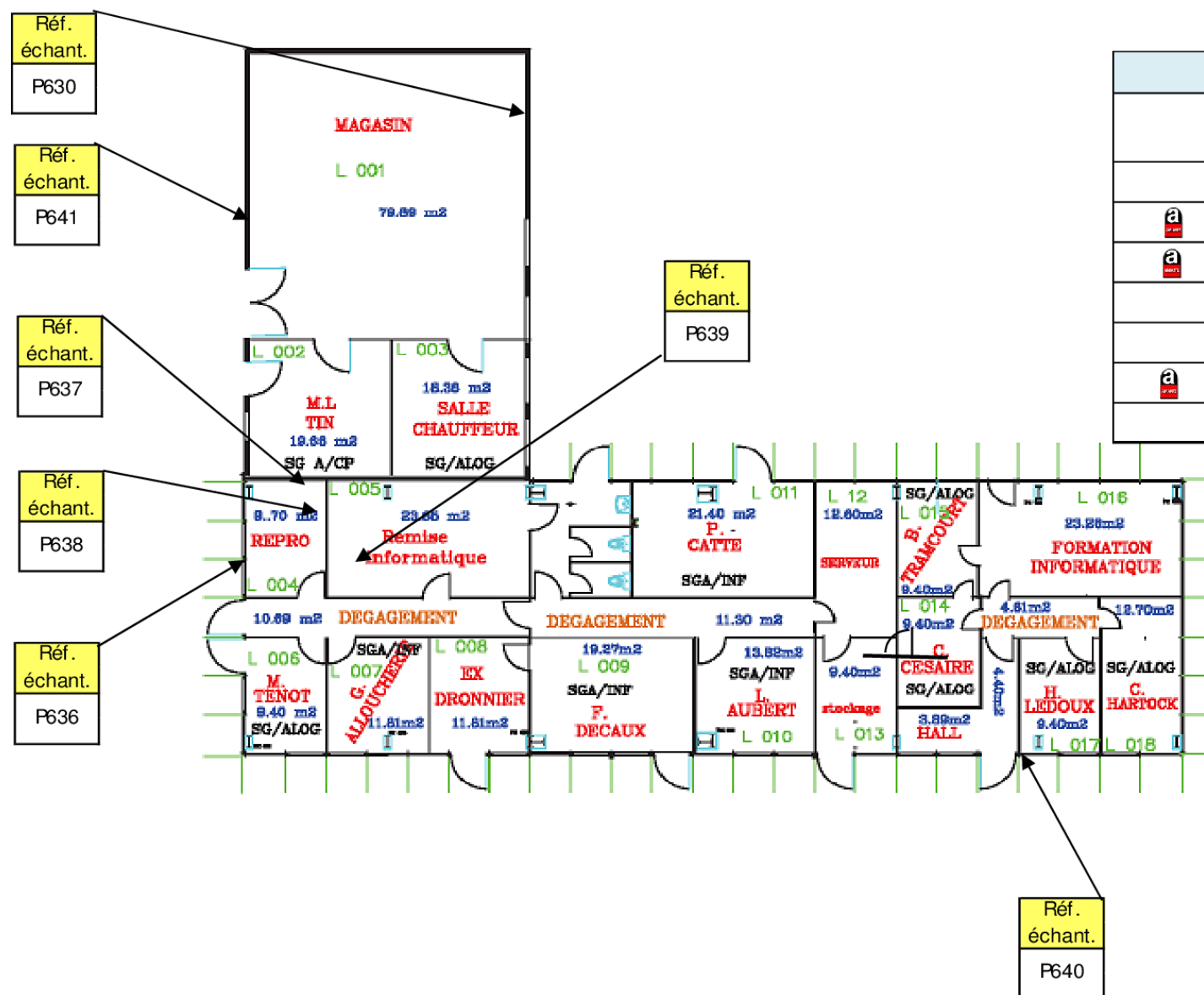

Légende		
	N° de prélèvement	Description du matériau prélevé
	P630	MUR BETON
	P636	PLAQUE PLANE FIBRE CIMENT
	P637	ENDUIT MUR
	P638	FAUX PLAFOND BLANC RELIEF CARTON
	P639	DALLE FAUX PLAFOND BLANCHE PERFOREE EN CARTON
	P640	PLAQUE FIBRE CIMENT EXTERIEUR
	P641	ENDUIT CREPI

Planche de repérage (la planche de repérage est indissociable du rapport)

Site : Bâtiment L	Adresse : POINTE DE JAHAM 97233 SCHOELCHER	Localisation : DEAL Siège (Pointe de Jaham) / Bâtiment L
Réalisé par : Gabriel MONTAGARD	N° de planche : 1 / 6	



**PLAN DE LOCALISATION DES ZONES AMIANTEES**  
page 1/1

Réalisé le :	16/07/2018	Client :	DEAL
Par :	GABRIEL MONTAGARD	Service :	AM-RDTA
Version :	1	BUREAU VERITAS AGENCE ANTILLES GUYANE Bât EQUINOXE 12 rue des Arts et Métiers 97200 Fort de France	

ADRESSE DU SITE	<b>SIEGE DEAL POINTE DE JAHAM</b>
ZONE - NIVEAU	<b>BATIMENT L1 RDC</b>

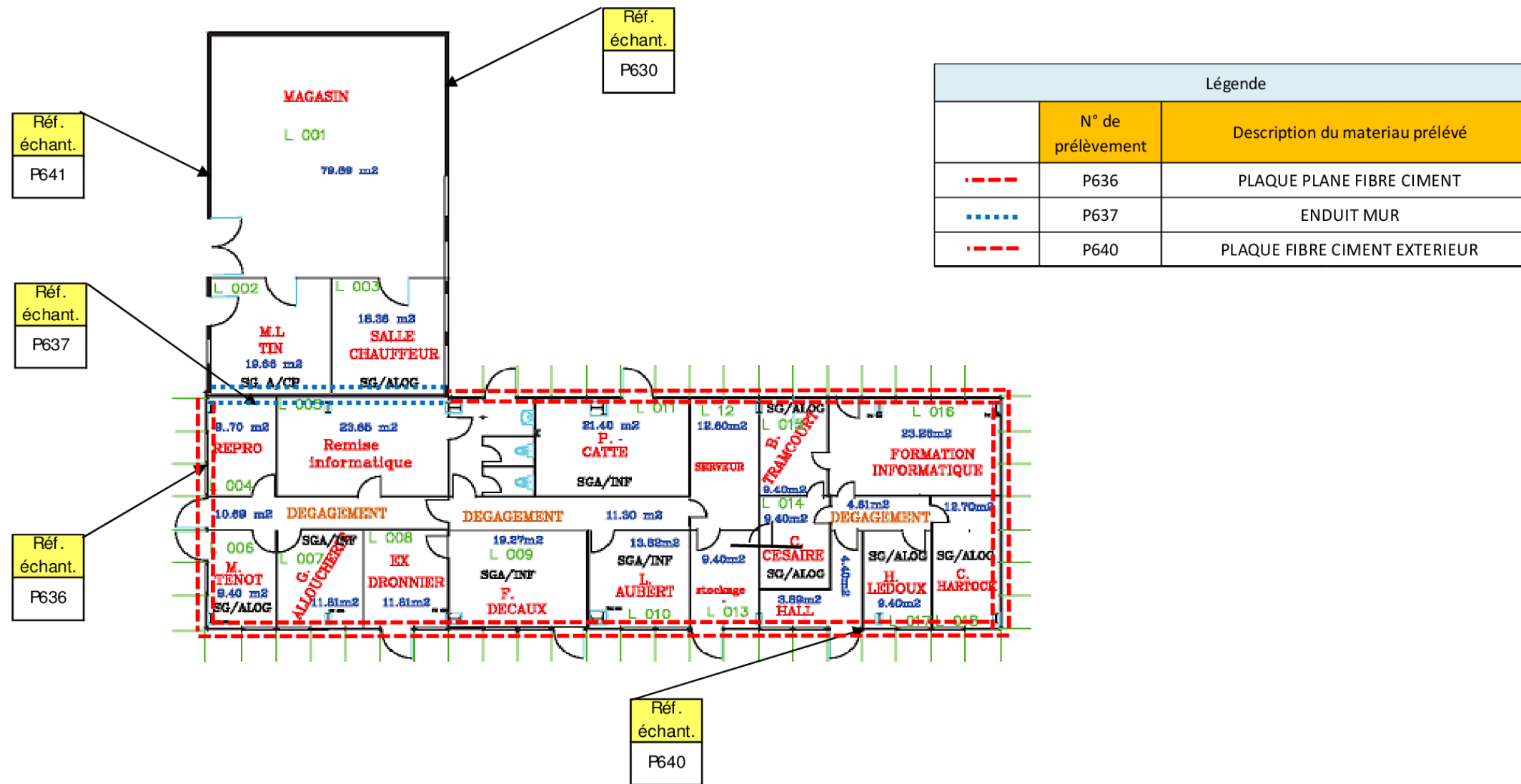

<b>Planche de repérage</b> (la planche de repérage est indissociable du rapport)		
Site : Bâtiment L	Adresse : POINTE DE JAHAM 97233 SCHOELCHER	Localisation : DEAL Siège (Pointe de Jaham) / Bâtiment L
Réalisé par : Gabriel MONTAGARD	N° de planche : 2 / 6	



**PLAN DE LOCALISATION DES  
PRELEVEMENTS**  
page 1/1

Réalisé le :	16/07/2018	Client :	DEAL
Par :	GABRIEL MONTAGARD	Service :	AM-RDTA
Version :	1	BUREAU VERITAS AGENCE ANTILLES GUYANE Bât EQUINOXE 12 rue des Arts et Métiers 97200 Fort de France	

ADRESSE DU SITE	<b>SIEGE DEAL POINTE DE JAHAM</b>
ZONE - NIVEAU	<b>BATIMENT L1 R+1</b>

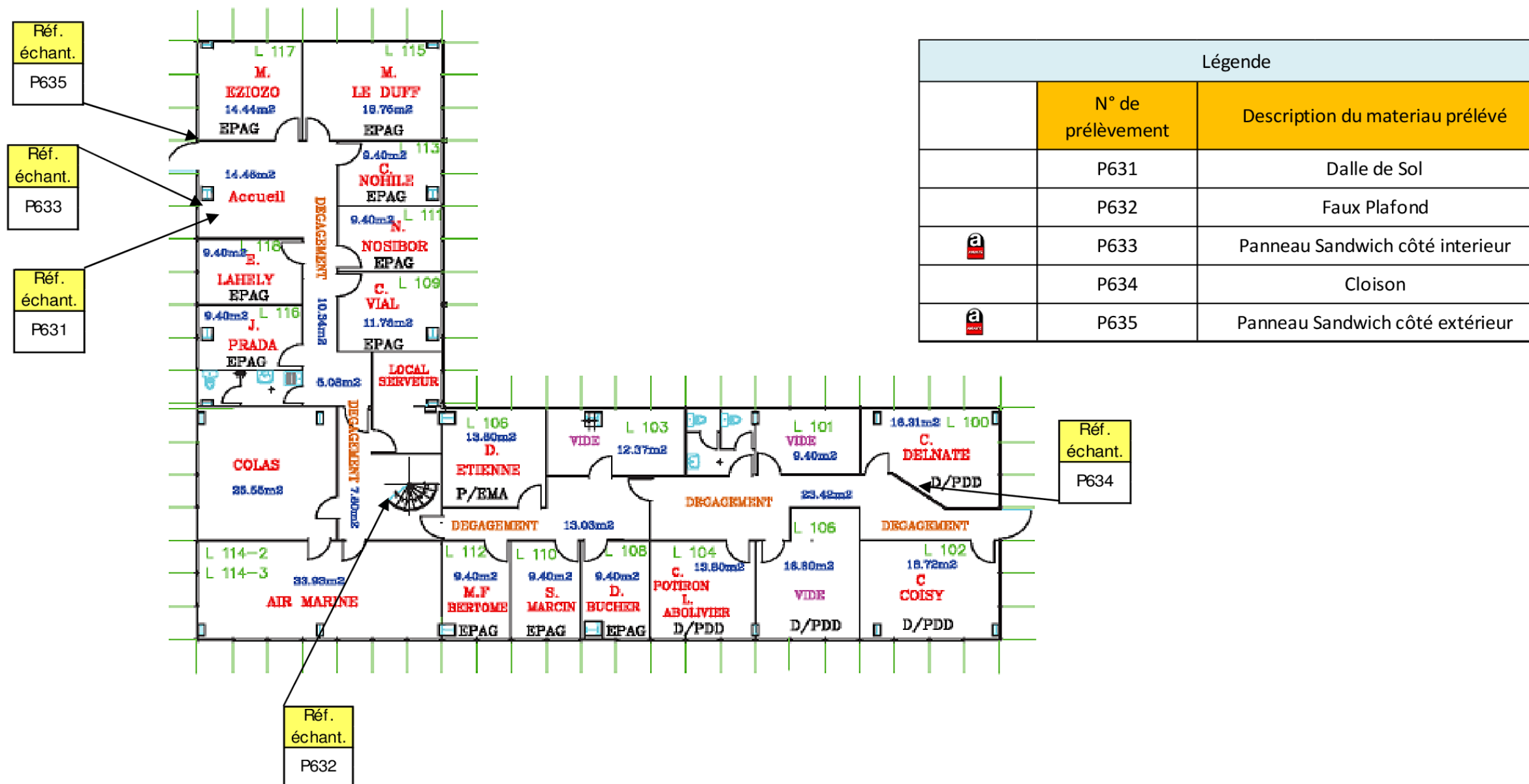

**Planche de repérage** (la planche de repérage est indissociable du rapport)

Site : Bâtiment L	Adresse : POINTE DE JAHAM 97233 SCHOELCHER	Localisation : DEAL Siège (Pointe de Jaham) / Bâtiment L
Réalisé par : Gabriel MONTAGARD	N° de planche : 3 / 6	



**PLAN DE LOCALISATION DES PRELEVEMENTS**  
page 1/1

Réalisé le :	16/07/2018	Client :	DEAL
Par :	GABRIEL MONTAGARD	Service :	AM-RDTA
Version :	1	BUREAU VERITAS AGENCE ANTILLES GUYANE Bât EQUINOXE 12 rue des Arts et Métiers 97200 Fort de France	

ADRESSE DU SITE	<b>SIEGE DEAL POINTE DE JAHAM</b>
ZONE - NIVEAU	<b>BATIMENT L1 R+1</b>



Planche de repérage (la planche de repérage est indissociable du rapport)

Site : Bâtiment L	Adresse : POINTE DE JAHAM 97233 SCHOELCHER	Localisation : DEAL Siège (Pointe de Jaham) / Bâtiment L
Réalisé par : Gabriel MONTAGARD	N° de planche : 4 / 6	

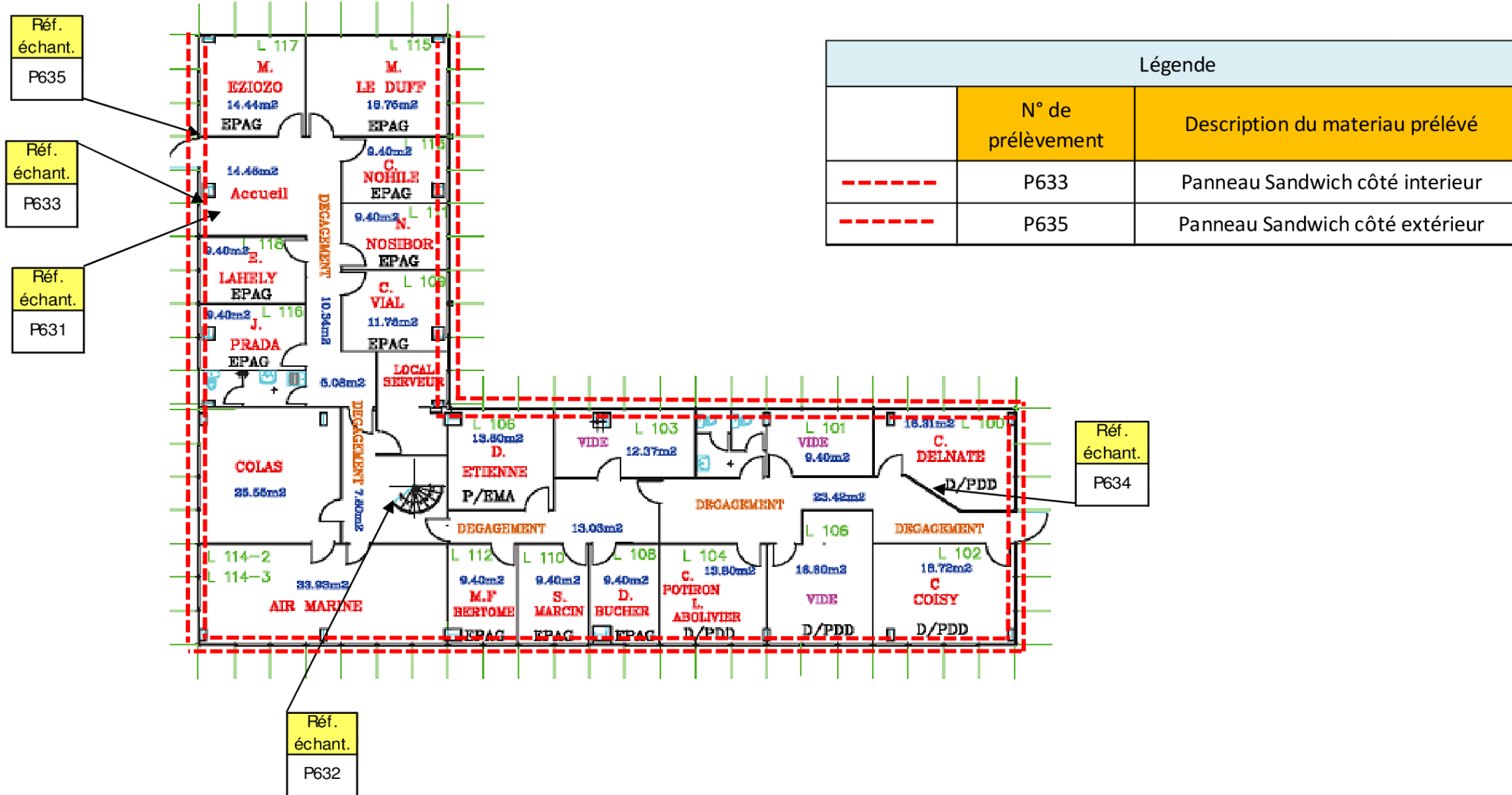

**PLAN DE LOCALISATION DES PRELEVEMENTS**  
page 1/1

Réalisé le :	16/07/2018	Client :	DEAL
Par :	GABRIEL MONTAGARD	Service :	AM-RDTA
Version :	1	BUREAU VERITAS AGENCE ANTILLES GUYANE Bât EQUINOXE 12 rue des Arts et Métiers 97200 Fort de France	

ADRESSE DU SITE	<b>SIEGE DEAL POINTE DE JAHAM</b>
ZONE - NIVEAU	<b>BATIMENT L1 R+2</b>

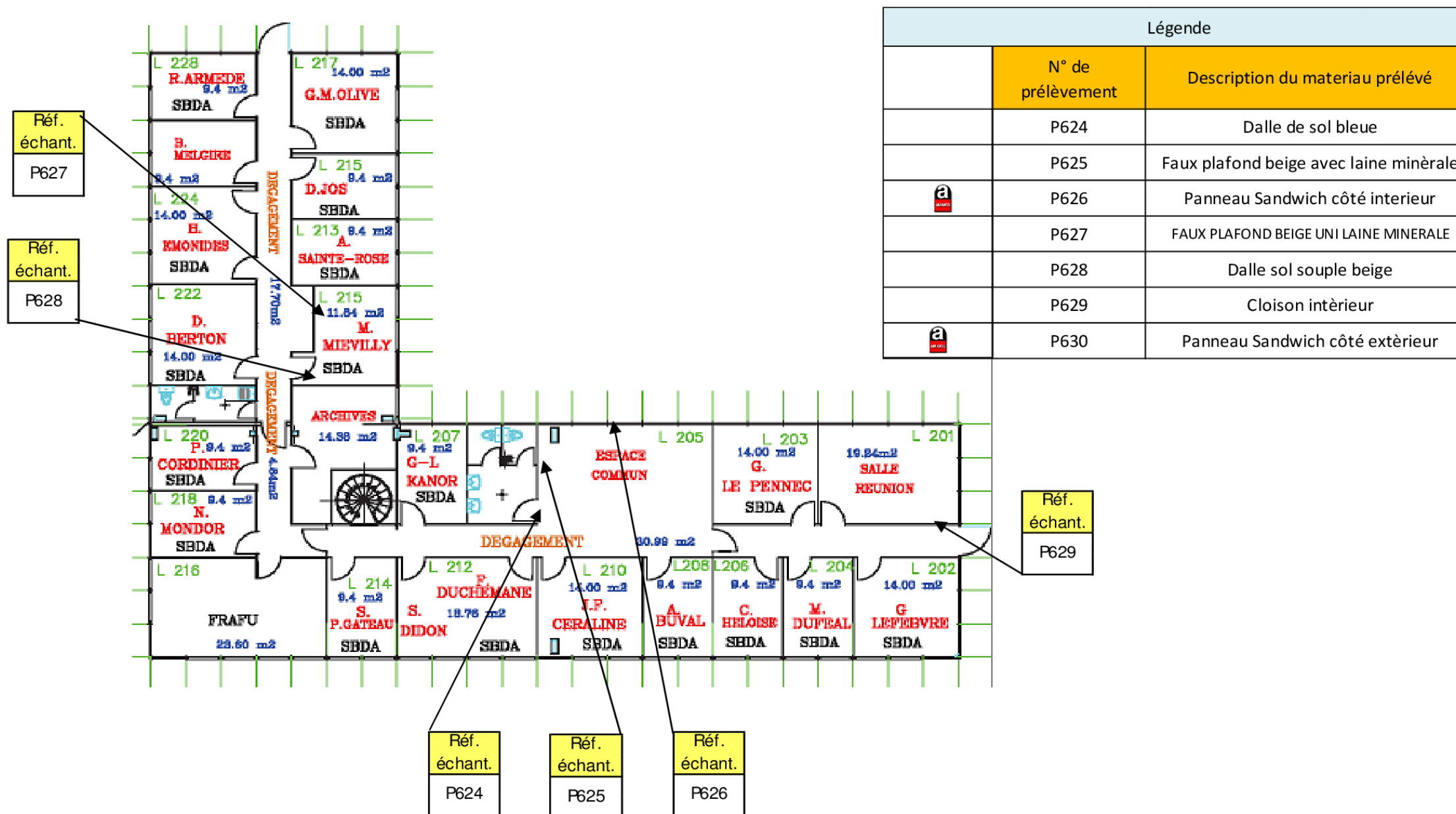

<b>Planche de repérage</b> (la planche de repérage est indissociable du rapport)		
Site : Bâtiment L	Adresse : POINTE DE JAHAM 97233 SCHOELCHER	Localisation : DEAL Siège (Pointe de Jaham) / Bâtiment L
Réalisé par : Gabriel MONTAGARD	N° de planche : 5 / 6	



**PLAN DE LOCALISATION DES PRELEVEMENTS**  
page 1/1

Réalisé le :	16/07/2018	Client :	DEAL
Par :	GABRIEL MONTAGARD	Service :	AM-RDTA
Version :	1	BUREAU VERITAS AGENCE ANTILLES GUYANE Bât EQUINOXE 12 rue des Arts et Métiers 97200 Fort de France	

ADRESSE DU SITE	<b>SIEGE DEAL POINTE DE JAHAM</b>
ZONE - NIVEAU	<b>BATIMENT L1 R+2</b>

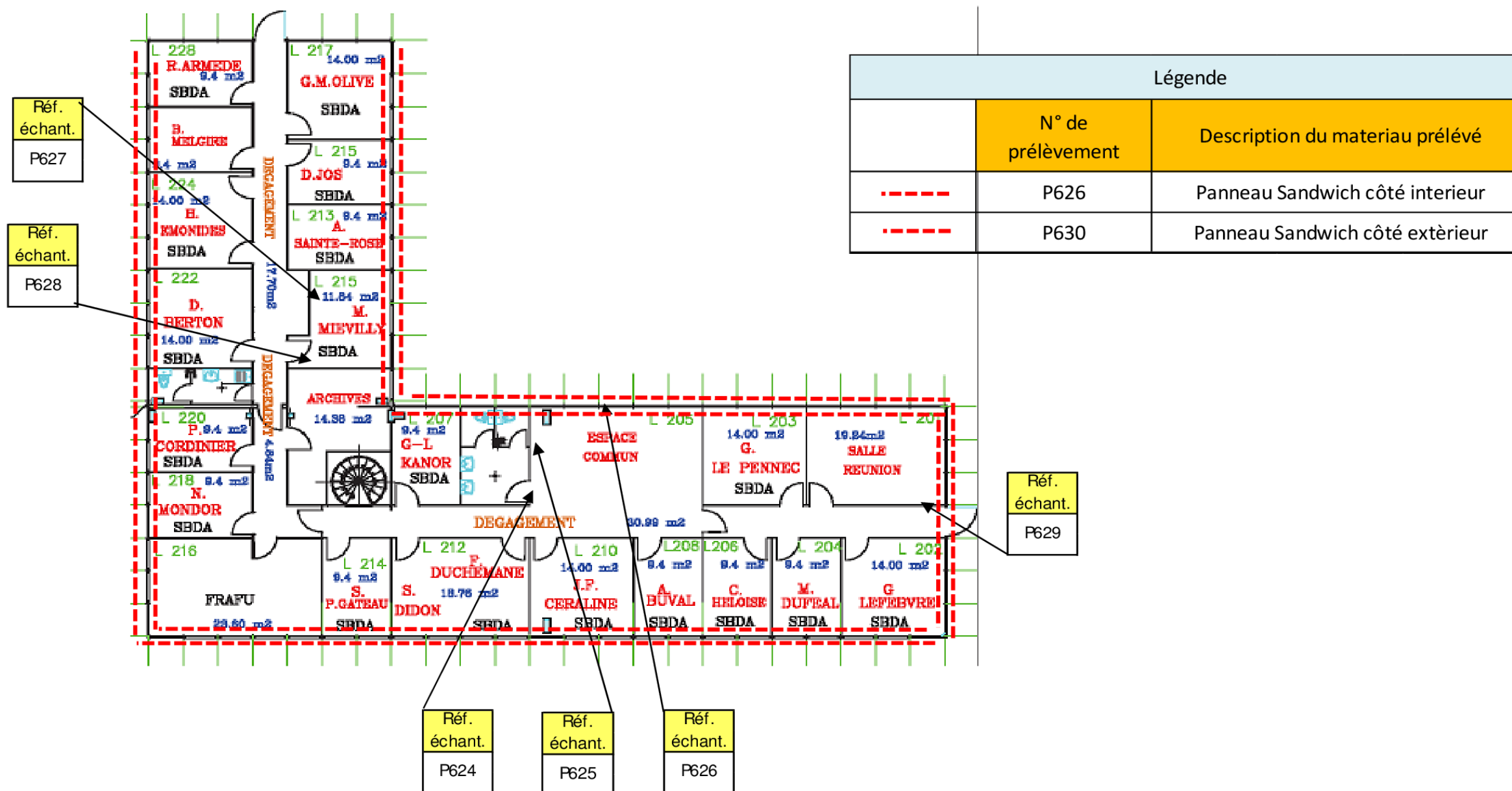

**Planche de repérage** (la planche de repérage est indissociable du rapport)

Site : Bâtiment L	Adresse : POINTE DE JAHAM 97233 SCHOELCHER	Localisation : DEAL Siège (Pointe de Jaham) / Bâtiment L
Réalisé par : Gabriel MONTAGARD	N° de planche : 6 / 6	

### 6.3. Grilles d'évaluation de l'état de conservation des matériaux de la liste B

Grille d'évaluation de l'état de conservation de Plaque	
N° de dossier	340170072
Date de l'évaluation	10/07/2018
Bâtiment	Bâtiment L
Local ou zone homogène	DEAL Siège (Pointe de Jaham) / Bâtiment L / Rdc / Dégagement 1, DEAL Siège (Pointe de Jaham) / Bâtiment L / Rdc / Dégagement 2, DEAL Siège (Pointe de Jaham) / Bâtiment L / Rdc / Hall , DEAL Siège (Pointe de Jaham) / Bâtiment L / Rdc / local L004, DEAL Siège (Pointe de Jaham) / Bâtiment L / Rdc / local L005, DEAL Siège (Pointe de Jaham) / Bâtiment L / Rdc / local L006, DEAL Siège (Pointe de Jaham) / Bâtiment L / Rdc / local L007, DEAL Siège (Pointe de Jaham) / Bâtiment L / Rdc / local L008, DEAL Siège (Pointe de Jaham) / Bâtiment L / Rdc / local L009, DEAL Siège (Pointe de Jaham) / Bâtiment L / Rdc / local L010, DEAL Siège (Pointe de Jaham) / Bâtiment L / Rdc / local L011, DEAL Siège (Pointe de Jaham) / Bâtiment L / Rdc / local L012, DEAL Siège (Pointe de Jaham) / Bâtiment L / Rdc / local L013, DEAL Siège (Pointe de Jaham) / Bâtiment L / Rdc / local L014, DEAL Siège (Pointe de Jaham) / Bâtiment L / Rdc / local L015, DEAL Siège (Pointe de Jaham) / Bâtiment L / Rdc / local L016, DEAL Siège (Pointe de Jaham) / Bâtiment L / Rdc / local L017, DEAL Siège (Pointe de Jaham) / Bâtiment L / Rdc / local L018, DEAL Siège (Pointe de Jaham) / Bâtiment L / Rdc / Sanitaire
Destination déclarée du local	Bureau
<b>Résultat de la grille d'évaluation du Plaque</b>	<b>Conclusion : en fonction des résultats</b>
Score EP	Evaluation périodique

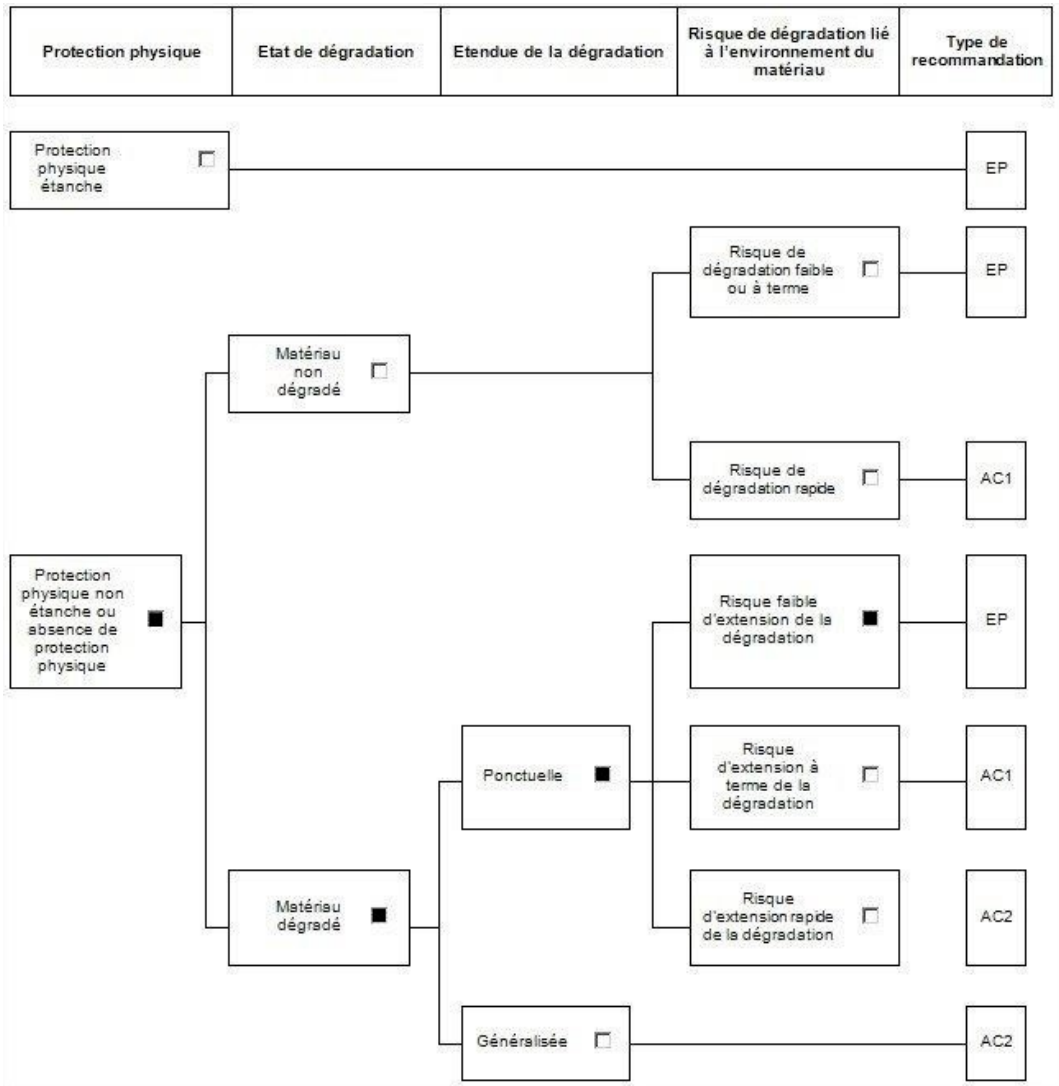

<b>Grille d'évaluation de l'état de conservation de Panneau</b>	
<b>N° de dossier</b>	340170072
<b>Date de l'évaluation</b>	10/07/2018
<b>Bâtiment</b>	Bâtiment L
<b>Local ou zone homogène</b>	DEAL Siège (Pointe de Jaham) / Bâtiment L / Rdc / Dégagement 1, DEAL Siège (Pointe de Jaham) / Bâtiment L / Rdc / Extérieur, DEAL Siège (Pointe de Jaham) / Bâtiment L / Rdc / Hall , DEAL Siège (Pointe de Jaham) / Bâtiment L / Rdc / local L001, DEAL Siège (Pointe de Jaham) / Bâtiment L / Rdc / local L004, DEAL Siège (Pointe de Jaham) / Bâtiment L / Rdc / local L005, DEAL Siège (Pointe de Jaham) / Bâtiment L / Rdc / local L006, DEAL Siège (Pointe de Jaham) / Bâtiment L / Rdc / local L007, DEAL Siège (Pointe de Jaham) / Bâtiment L / Rdc / local L008, DEAL Siège (Pointe de Jaham) / Bâtiment L / Rdc / local L009, DEAL Siège (Pointe de Jaham) / Bâtiment L / Rdc / local L010, DEAL Siège (Pointe de Jaham) / Bâtiment L / Rdc / local L011, DEAL Siège (Pointe de Jaham) / Bâtiment L / Rdc / local L012, DEAL Siège (Pointe de Jaham) / Bâtiment L / Rdc / local L013, DEAL Siège (Pointe de Jaham) / Bâtiment L / Rdc / local L015, DEAL Siège (Pointe de Jaham) / Bâtiment L / Rdc / local L016, DEAL Siège (Pointe de Jaham) / Bâtiment L / Rdc / local L017, DEAL Siège (Pointe de Jaham) / Bâtiment L / Rdc / local L018, DEAL Siège (Pointe de Jaham) / Bâtiment L / Rdc / Sanitaire
<b>Destination déclarée du local</b>	Extérieur
<b>Résultat de la grille d'évaluation du Panneau</b>	<b>Conclusion : en fonction des résultats</b>
<b>Score EP</b>	<b>Evaluation périodique</b>

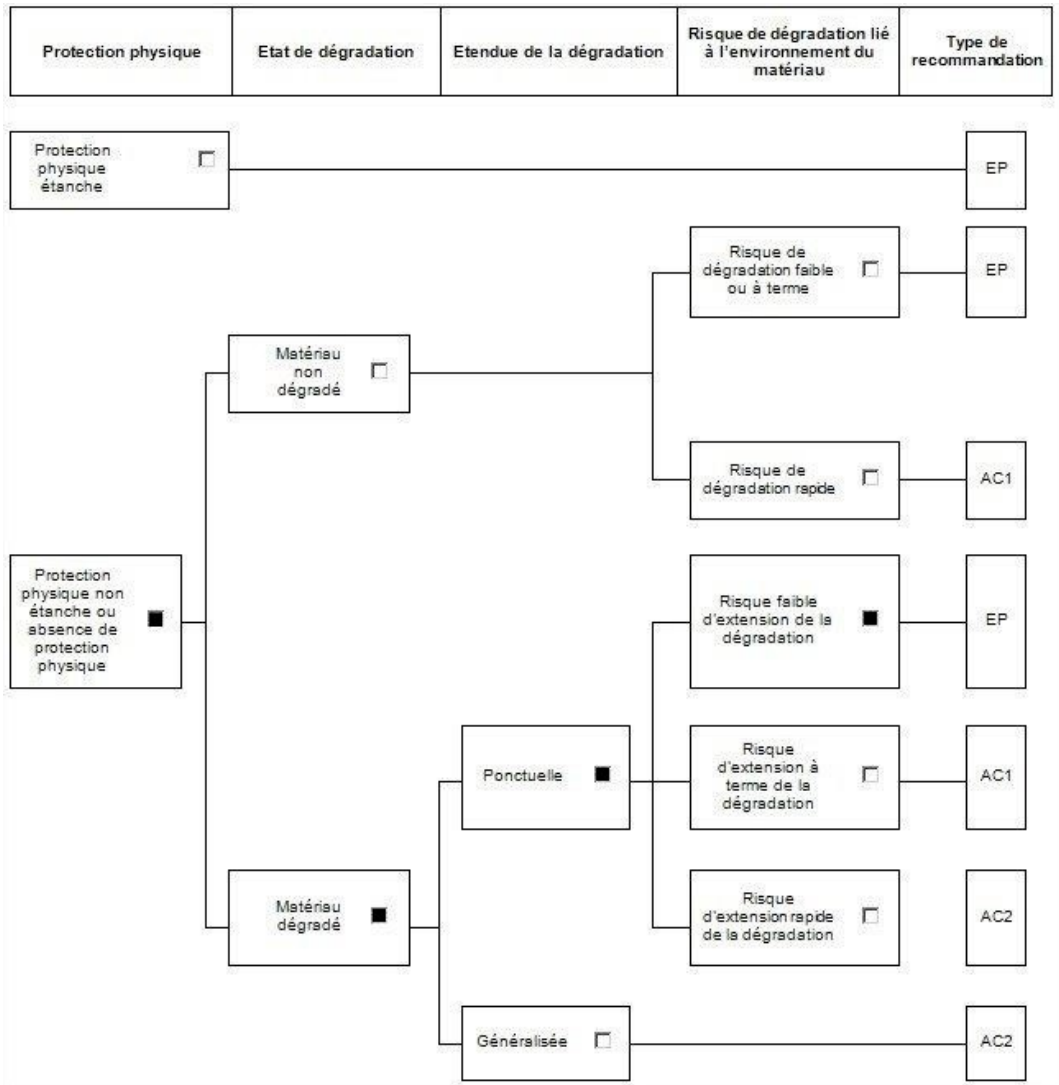

Grille d'évaluation de l'état de conservation de Enduit projeté	
N° de dossier	340170072
Date de l'évaluation	10/07/2018
Bâtiment	Bâtiment L
Local ou zone homogène	DEAL Siège (Pointe de Jaham) / Bâtiment L / Rdc / local L004
Destination déclarée du local	Bureau

Résultat de la grille d'évaluation du Enduit projeté	Conclusion : en fonction des résultats
Score EP	Evaluation périodique

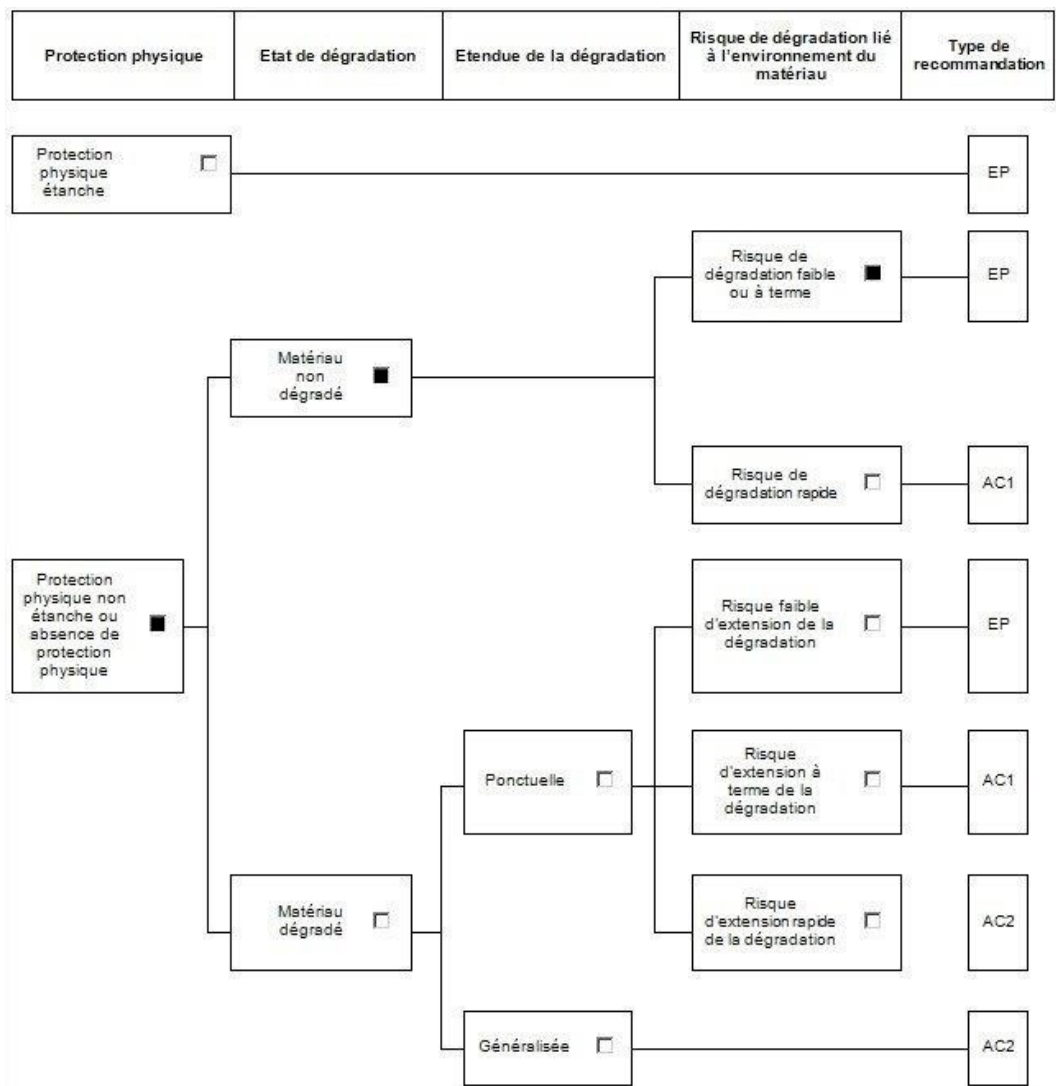

<b>Grille d'évaluation de l'état de conservation de Plaque</b>	
<b>N° de dossier</b>	340170072
<b>Date de l'évaluation</b>	10/07/2018
<b>Bâtiment</b>	Bâtiment L
<b>Local ou zone homogène</b>	DEAL Siège (Pointe de Jaham) / Bâtiment L / R+2 / Dégagement 1, DEAL Siège (Pointe de Jaham) / Bâtiment L / R+2 / local L201, DEAL Siège (Pointe de Jaham) / Bâtiment L / R+2 / local L202, DEAL Siège (Pointe de Jaham) / Bâtiment L / R+2 / local L203, DEAL Siège (Pointe de Jaham) / Bâtiment L / R+2 / local L204, DEAL Siège (Pointe de Jaham) / Bâtiment L / R+2 / local L205, DEAL Siège (Pointe de Jaham) / Bâtiment L / R+2 / local L206, DEAL Siège (Pointe de Jaham) / Bâtiment L / R+2 / local L207, DEAL Siège (Pointe de Jaham) / Bâtiment L / R+2 / local L208, DEAL Siège (Pointe de Jaham) / Bâtiment L / R+2 / local L209, DEAL Siège (Pointe de Jaham) / Bâtiment L / R+2 / local L210, DEAL Siège (Pointe de Jaham) / Bâtiment L / R+2 / local L212, DEAL Siège (Pointe de Jaham) / Bâtiment L / R+2 / local L213, DEAL Siège (Pointe de Jaham) / Bâtiment L / R+2 / local L214, DEAL Siège (Pointe de Jaham) / Bâtiment L / R+2 / local L215, DEAL Siège (Pointe de Jaham) / Bâtiment L / R+2 / local L215 bis, DEAL Siège (Pointe de Jaham) / Bâtiment L / R+2 / local L216, DEAL Siège (Pointe de Jaham) / Bâtiment L / R+2 / local L217, DEAL Siège (Pointe de Jaham) / Bâtiment L / R+2 / local L218, DEAL Siège (Pointe de Jaham) / Bâtiment L / R+2 / local L220, DEAL Siège (Pointe de Jaham) / Bâtiment L / R+2 / local L222, DEAL Siège (Pointe de Jaham) / Bâtiment L / R+2 / local L224, DEAL Siège (Pointe de Jaham) / Bâtiment L / R+2 / Local MELGIRE, DEAL Siège (Pointe de Jaham) / Bâtiment L / R+2 / Wc 1, DEAL Siège (Pointe de Jaham) / Bâtiment L / R+2 / Wc 2, DEAL Siège (Pointe de Jaham) / Bâtiment L / R+2 / Wc 3
<b>Destination déclarée du local</b>	Bureau

<b>Résultat de la grille d'évaluation du Plaque</b>	<b>Conclusion : en fonction des résultats</b>
<b>Score EP</b>	Évaluation périodique

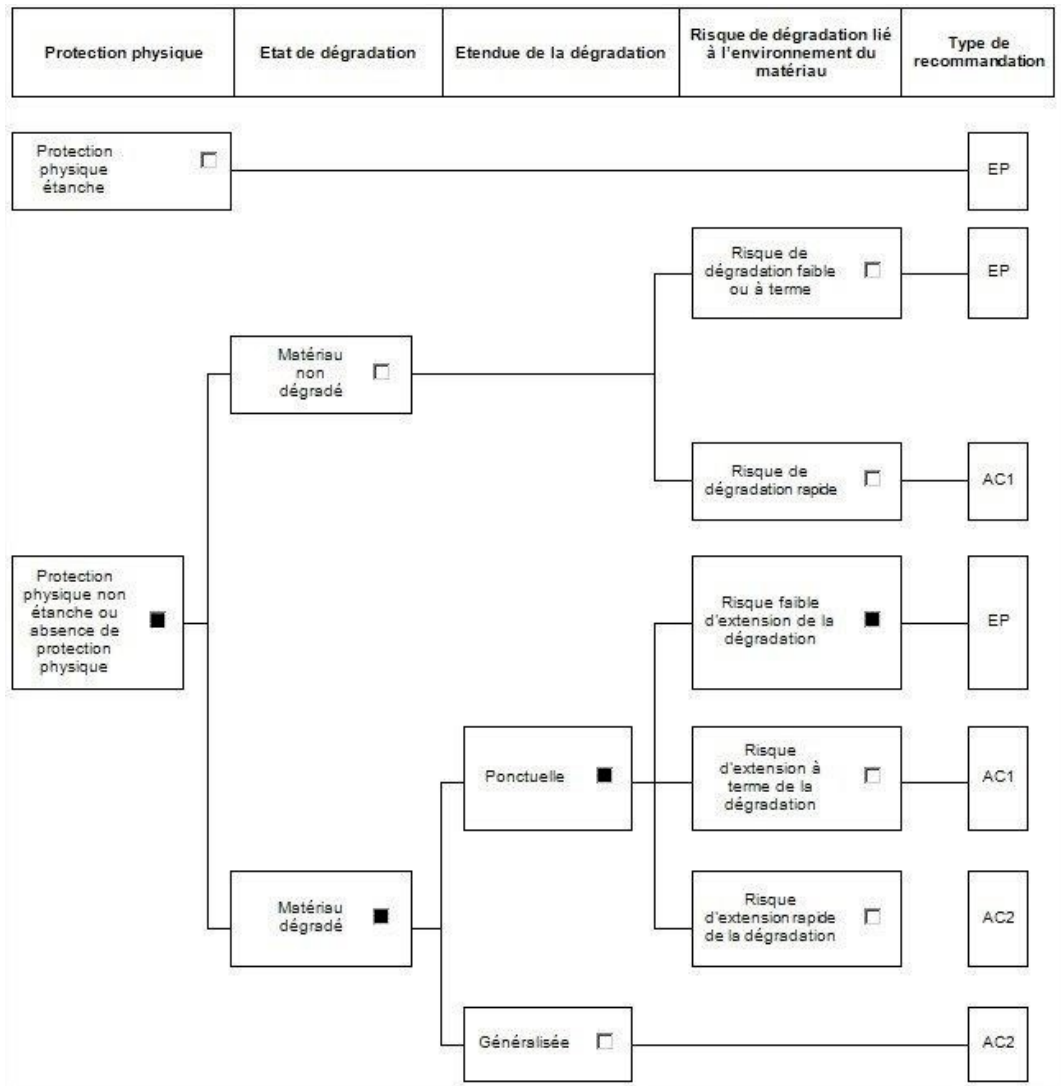

<b>Grille d'évaluation de l'état de conservation de Plaque</b>	
<b>N° de dossier</b>	340170072
<b>Date de l'évaluation</b>	10/07/2018
<b>Bâtiment</b>	Bâtiment L
<b>Local ou zone homogène</b>	DEAL Siège (Pointe de Jaham) / Bâtiment L / R+1 / Accueil, DEAL Siège (Pointe de Jaham) / Bâtiment L / R+1 / Dégagement 1, DEAL Siège (Pointe de Jaham) / Bâtiment L / R+1 / Local Colas, DEAL Siège (Pointe de Jaham) / Bâtiment L / R+1 / local L100, DEAL Siège (Pointe de Jaham) / Bâtiment L / R+1 / local L101, DEAL Siège (Pointe de Jaham) / Bâtiment L / R+1 / local L102, DEAL Siège (Pointe de Jaham) / Bâtiment L / R+1 / local L103, DEAL Siège (Pointe de Jaham) / Bâtiment L / R+1 / local L104, DEAL Siège (Pointe de Jaham) / Bâtiment L / R+1 / local L106, DEAL Siège (Pointe de Jaham) / Bâtiment L / R+1 / local L108, DEAL Siège (Pointe de Jaham) / Bâtiment L / R+1 / local L109, DEAL Siège (Pointe de Jaham) / Bâtiment L / R+1 / local L110, DEAL Siège (Pointe de Jaham) / Bâtiment L / R+1 / local L111, DEAL Siège (Pointe de Jaham) / Bâtiment L / R+1 / local L112, DEAL Siège (Pointe de Jaham) / Bâtiment L / R+1 / local L113, DEAL Siège (Pointe de Jaham) / Bâtiment L / R+1 / local L114-2 et L114-3, DEAL Siège (Pointe de Jaham) / Bâtiment L / R+1 / local L115, DEAL Siège (Pointe de Jaham) / Bâtiment L / R+1 / local L116, DEAL Siège (Pointe de Jaham) / Bâtiment L / R+1 / local L117, DEAL Siège (Pointe de Jaham) / Bâtiment L / R+1 / local L118, DEAL Siège (Pointe de Jaham) / Bâtiment L / R+1 / Local Serveur, DEAL Siège (Pointe de Jaham) / Bâtiment L / R+1 / Wc 1, DEAL Siège (Pointe de Jaham) / Bâtiment L / R+1 / Wc 2, DEAL Siège (Pointe de Jaham) / Bâtiment L / R+1 / Wc 3
<b>Destination déclarée du local</b>	Bureau
<b>Résultat de la grille d'évaluation du Plaque</b>	<b>Conclusion : en fonction des résultats</b>
<b>Score EP</b>	<b>Evaluation périodique</b>

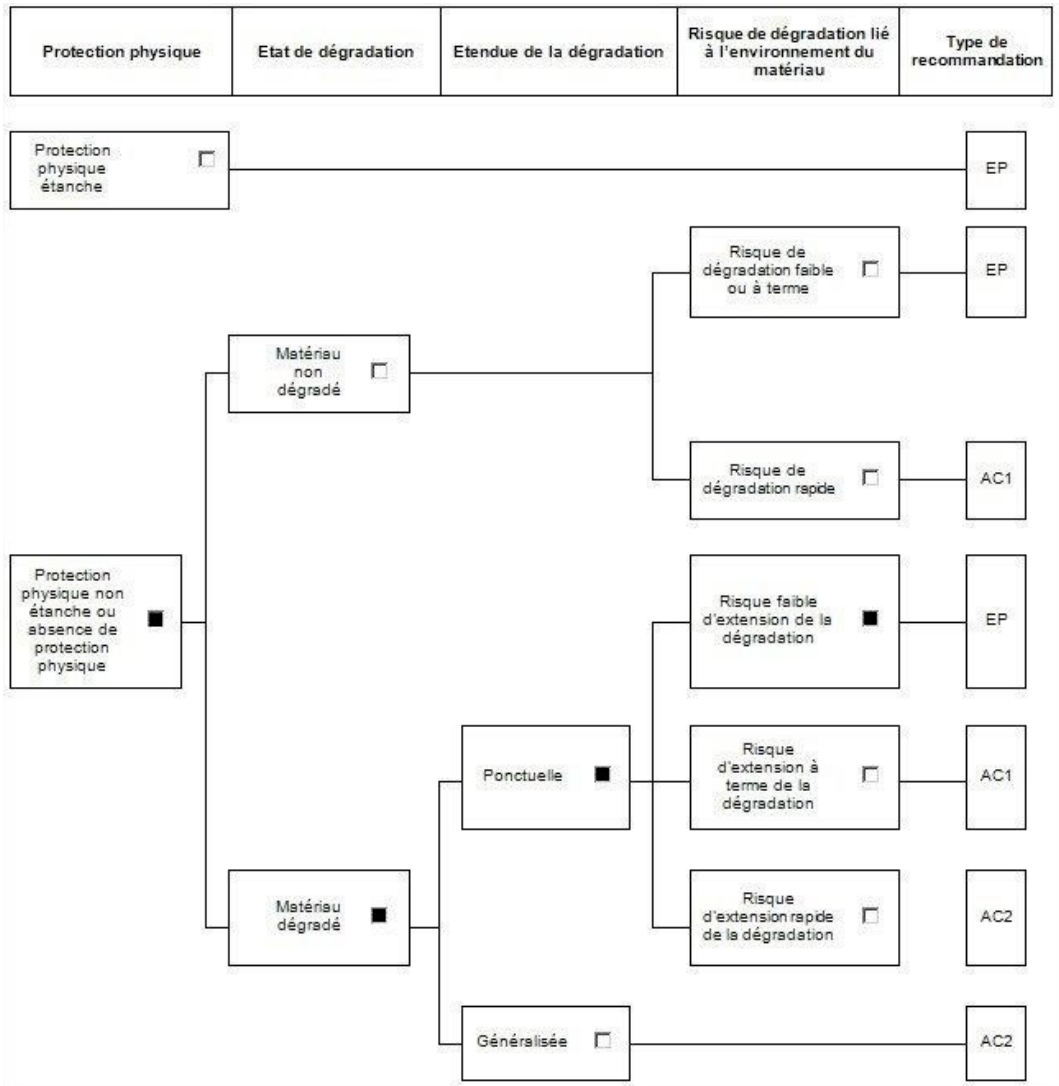

<b>Grille d'évaluation de l'état de conservation de Plaque</b>	
<b>N° de dossier</b>	340170072
<b>Date de l'évaluation</b>	10/07/2018
<b>Bâtiment</b>	Bâtiment L
<b>Local ou zone homogène</b>	DEAL Siège (Pointe de Jaham) / Bâtiment L / R+2 / Dégagement 1, DEAL Siège (Pointe de Jaham) / Bâtiment L / R+2 / Extérieur, DEAL Siège (Pointe de Jaham) / Bâtiment L / R+2 / local L201, DEAL Siège (Pointe de Jaham) / Bâtiment L / R+2 / local L202, DEAL Siège (Pointe de Jaham) / Bâtiment L / R+2 / local L203, DEAL Siège (Pointe de Jaham) / Bâtiment L / R+2 / local L204, DEAL Siège (Pointe de Jaham) / Bâtiment L / R+2 / local L205, DEAL Siège (Pointe de Jaham) / Bâtiment L / R+2 / local L206, DEAL Siège (Pointe de Jaham) / Bâtiment L / R+2 / local L207, DEAL Siège (Pointe de Jaham) / Bâtiment L / R+2 / local L208, DEAL Siège (Pointe de Jaham) / Bâtiment L / R+2 / local L209, DEAL Siège (Pointe de Jaham) / Bâtiment L / R+2 / local L210, DEAL Siège (Pointe de Jaham) / Bâtiment L / R+2 / local L212, DEAL Siège (Pointe de Jaham) / Bâtiment L / R+2 / local L213, DEAL Siège (Pointe de Jaham) / Bâtiment L / R+2 / local L214, DEAL Siège (Pointe de Jaham) / Bâtiment L / R+2 / local L215, DEAL Siège (Pointe de Jaham) / Bâtiment L / R+2 / local L215 bis, DEAL Siège (Pointe de Jaham) / Bâtiment L / R+2 / local L216, DEAL Siège (Pointe de Jaham) / Bâtiment L / R+2 / local L217, DEAL Siège (Pointe de Jaham) / Bâtiment L / R+2 / local L218, DEAL Siège (Pointe de Jaham) / Bâtiment L / R+2 / local L220, DEAL Siège (Pointe de Jaham) / Bâtiment L / R+2 / local L222, DEAL Siège (Pointe de Jaham) / Bâtiment L / R+2 / local L224, DEAL Siège (Pointe de Jaham) / Bâtiment L / R+2 / Local MELGIRE, DEAL Siège (Pointe de Jaham) / Bâtiment L / R+2 / Wc 1, DEAL Siège (Pointe de Jaham) / Bâtiment L / R+2 / Wc 2, DEAL Siège (Pointe de Jaham) / Bâtiment L / R+2 / Wc 3
<b>Destination déclarée du local</b>	Extérieur
<b>Résultat de la grille d'évaluation du Plaque</b>	<b>Conclusion : en fonction des résultats</b>
<b>Score EP</b>	<b>Evaluation périodique</b>

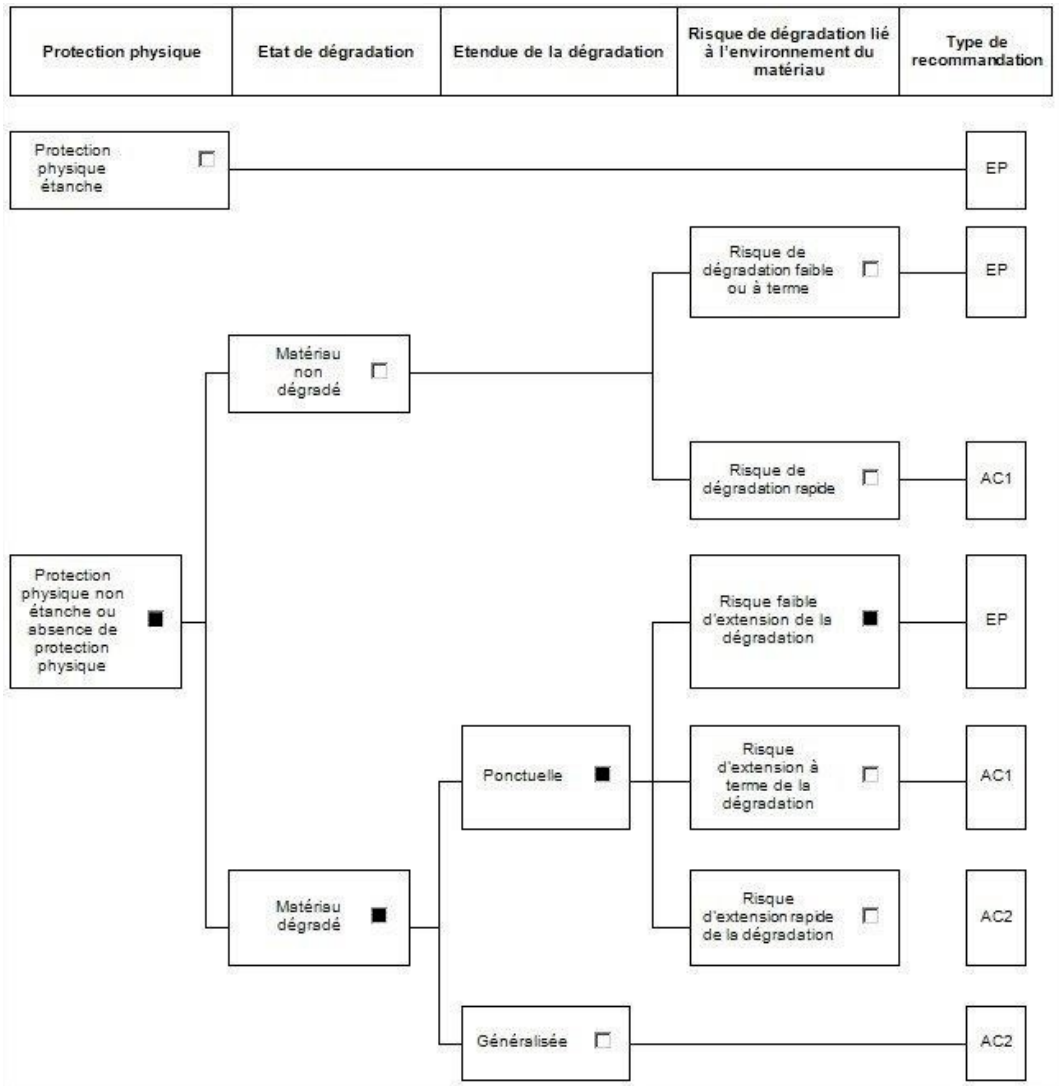

<b>Grille d'évaluation de l'état de conservation de Plaque</b>	
<b>N° de dossier</b>	340170072
<b>Date de l'évaluation</b>	10/07/2018
<b>Bâtiment</b>	Bâtiment L
<b>Local ou zone homogène</b>	DEAL Siège (Pointe de Jaham) / Bâtiment L / R+1 / Accueil, DEAL Siège (Pointe de Jaham) / Bâtiment L / R+1 / Dégagement 1, DEAL Siège (Pointe de Jaham) / Bâtiment L / R+1 / Extérieur, DEAL Siège (Pointe de Jaham) / Bâtiment L / R+1 / local L100, DEAL Siège (Pointe de Jaham) / Bâtiment L / R+1 / local L101, DEAL Siège (Pointe de Jaham) / Bâtiment L / R+1 / local L102, DEAL Siège (Pointe de Jaham) / Bâtiment L / R+1 / local L103, DEAL Siège (Pointe de Jaham) / Bâtiment L / R+1 / local L104, DEAL Siège (Pointe de Jaham) / Bâtiment L / R+1 / local L106, DEAL Siège (Pointe de Jaham) / Bâtiment L / R+1 / local L108, DEAL Siège (Pointe de Jaham) / Bâtiment L / R+1 / local L109, DEAL Siège (Pointe de Jaham) / Bâtiment L / R+1 / local L110, DEAL Siège (Pointe de Jaham) / Bâtiment L / R+1 / local L111, DEAL Siège (Pointe de Jaham) / Bâtiment L / R+1 / local L112, DEAL Siège (Pointe de Jaham) / Bâtiment L / R+1 / local L113, DEAL Siège (Pointe de Jaham) / Bâtiment L / R+1 / local L115, DEAL Siège (Pointe de Jaham) / Bâtiment L / R+1 / local L117, DEAL Siège (Pointe de Jaham) / Bâtiment L / R+1 / local L118, DEAL Siège (Pointe de Jaham) / Bâtiment L / R+1 / Local Serveur, DEAL Siège (Pointe de Jaham) / Bâtiment L / R+1 / Wc 1, DEAL Siège (Pointe de Jaham) / Bâtiment L / R+1 / Wc 2
<b>Destination déclarée du local</b>	Exterieur
<b>Résultat de la grille d'évaluation du Plaque</b>	<b>Conclusion : en fonction des résultats</b>
<b>Score EP</b>	<b>Evaluation périodique</b>

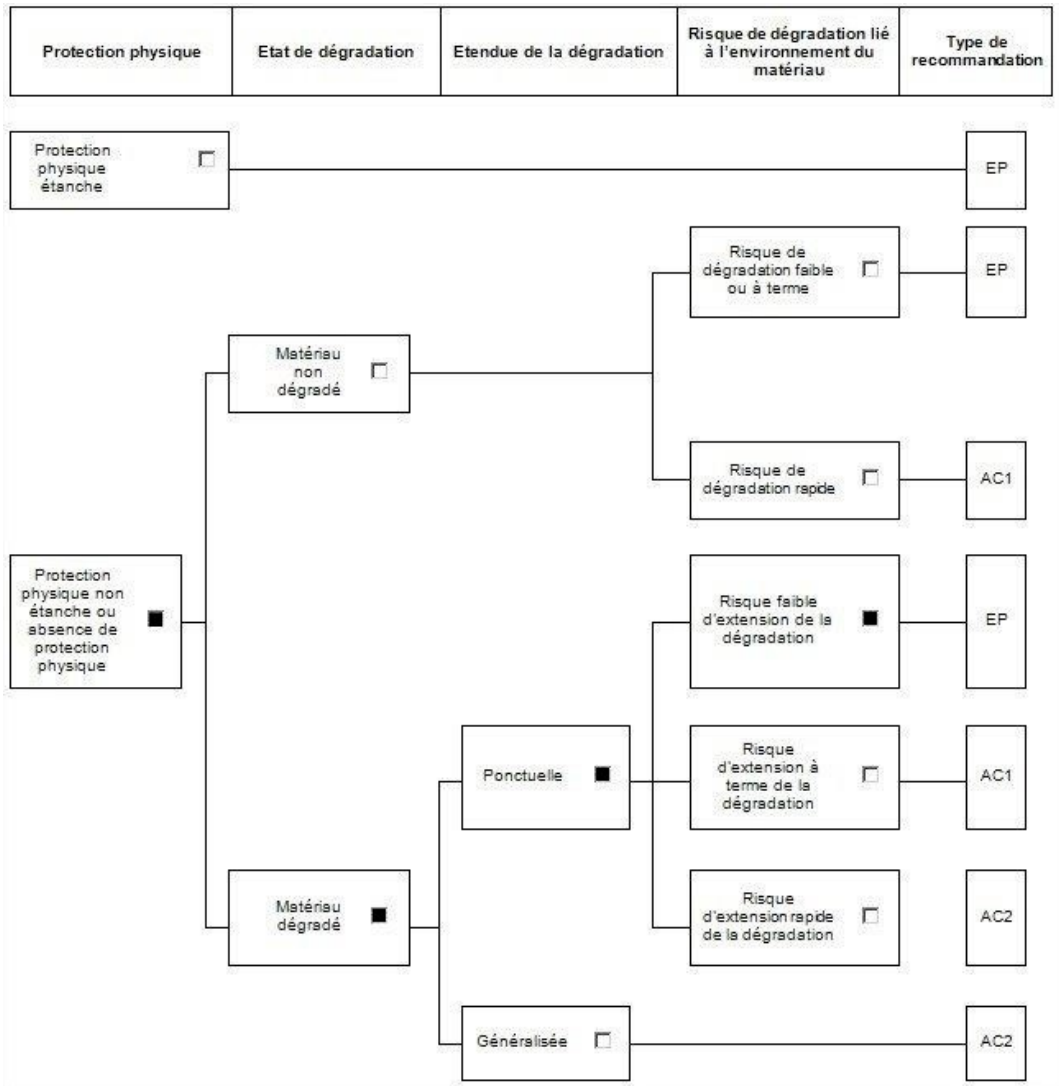

## 6.4. Attestation d'assurance



France

### ATTESTATION D'ASSURANCE

Nous, soussignés **MSIG Insurance Europe AG**, Succursale en France, sis 65 Rue de la Victoire – 75009 PARIS – certifiions par la présente que la Société :

**BUREAU VERITAS SERVICES France SAS**  
8 Cours du Triangle 92800 Puteaux

a souscrit auprès de notre Compagnie, pour le compte de sa filiale :

**Bureau Veritas Exploitation SAS**  
8 Cours du Triangle 92800 Puteaux

un contrat d'assurance de **RESPONSABILITE CIVILE** portant le numéro F210.16.0414.

Ce contrat a pour objet de garantir les conséquences pécuniaires de la **RESPONSABILITE CIVILE** pouvant incombent à l'Assuré en raison des dommages corporels, matériels et immatériels causés aux tiers dans le cadre de ses activités de diagnostic amiante tels que :

- Diagnostic réglementaire avant travaux ou démolition
- Assistance technique pour travaux de traitement de l'amiante
- Repérage amiante (intégration au DTA ou DT parties privatives)
- Repérage amiante avant/après travaux ou démolition
- Réalisation ou mise à jour du dossier amiante
- Examen visuel après travaux de désamiantage
- Mesures de la concentration des fibres d'amiante dans l'air des immeubles bâtis
- Prélèvement et analyse d'eau afin de rechercher la présence d'amiante en suspension
- Analyse d'échantillons prélevés par l'Assuré
- Mesures d'exposition à l'amiante des travailleurs à leurs postes de travail
- Vérification périodique de l'état de conservation des matériaux contenant de l'amiante dans les bâtiments
- Diagnostic amiante réglementaire de transaction
- Diagnostic amiante sur équipements industriels
- Diagnostic portant sur la gestion des déchets issus de la démolition de catégories de bâtiments (décret 2011-610 du 31 mars 2011) : concernant cette dernière mission il est précisé que les garanties s'appliquent y compris lorsque la mission porte sur des démolitions ne comportant pas de déchets amiantés

Mais également analyses et/ou prélèvements d'échantillons, missions de recherche d'amiante, conseil en performance énergétique et/ou toutes missions connexes d'assistance technique et/ou de conseil découlant des missions de diagnostics ci-dessus et y compris les estimations financières liées aux propositions de solutions techniques formulées par l'Assuré.

### MONTANTS DE GARANTIES

### RESPONSABILITE CIVILE EXPLOITATION :

Tous dommages confondus (dommages corporels, matériels et immatériels consécutifs ou non), **par sinistre** ..... 1 000 000 EUR

MSIG Insurance Europe AG  
Succursale en France  
65 Rue de la Victoire  
75009 Paris  
Tel : +33(0)1 40 67 42 42  
Fax : +33(0)1 40 67 12 34

RCS Paris 753143882, APE 6512 Z.  
Siège social: An den Domänen 11-27  
50668 Cologne  
Allemagne

MSIG Insurance Europe AG  
Succursale en France  
65 Rue de la Victoire  
75009 Paris  
Tel : +33(0)1 40 67 42 42  
Fax : +33(0)1 40 67 12 34



France

### RESPONSABILITE CIVILE PROFESSIONNELLE PENDANT ET/OU APRES PRESTATION :

Tous dommages confondus (dommages corporels, matériels et immatériels consécutifs ou non), **par année d'assurance**..... 1 000 000 EUR

La présente attestation valable du 01/01/2018 au 31/12/2018 à minuit, est délivrée, sous réserve du paiement de la prime d'assurance, pour servir et valoir ce que de droit et ne peut engager la Compagnie au-delà des clauses, termes et conditions du contrat auxquels elle se réfère.

Paris, le 2 janvier 2018

### MSIG Insurance Europe AG

65, rue de la Victoire - 75009 Paris  
Tél : 01 40 67 42 42 - Fax : 01 40 67 12 34  
RCS Paris 753143882 APE 6512Z

RCS Paris 753143882, APE 6512 Z.  
Siège social: An den Domänen 11-27  
50668 Cologne  
Allemagne

## 6.5. Certificat de compétence



**BUREAU VERITAS**  
Certification



**Certificat**  
Attribué à

**Monsieur Gabriel MONTAGARD**

Bureau Veritas Certification certifie que les compétences de la personne mentionnée ci-dessus répondent aux exigences des arrêtés relatifs aux critères de certification de compétences ci-dessous pris en application des articles L271-6 et R 271.1 du Code la Construction et de l'Habitation et relatifs aux critères de compétence des personnes physiques réalisant des dossiers de diagnostics techniques tels que définis à l'article L271-4 du code précité.

**DOMAINES TECHNIQUES**

	Références des arrêtés	Date de Certification originale	Validité du certificat*
<b>Amiante sans mention</b>	Arrêté du 25 juillet 2016 définissant les critères de certification des compétences des personnes physiques opérateurs de repérages, d'évaluation périodique de l'état de conservation des matériaux et produits contenant de l'amiante, et d'examen visuel après travaux dans les immeubles bâtis et les critères d'accréditation des organismes de certification	13/06/2018	12/06/2023
<b>Termites DOM</b>	Arrêté du 30 octobre 2006 modifié définissant les critères de certification des compétences des personnes physiques réalisant l'état relatif à la présence de termites dans le bâtiment et les critères d'accréditation des organismes de certification	16/08/2017	16/08/2022
<b>Amiante avec mention</b>	Arrêté du 25 juillet 2016 définissant les critères de certification des compétences des personnes physiques opérateurs de repérages, d'évaluation périodique de l'état de conservation des matériaux et produits contenant de l'amiante, et d'examen visuel après travaux dans les immeubles bâtis et les critères d'accréditation des organismes de certification	01/07/2017	30/06/2022
<b>Termites métropole</b>	Arrêté du 30 octobre 2006 modifié définissant les critères de certification des compétences des personnes physiques réalisant l'état relatif à la présence de termites dans le bâtiment et les critères d'accréditation des organismes de certification	16/08/2017	15/08/2022

Date : 13/06/2018      Numéro de certificat : 8026835

*Jacques MATILLON - Directeur Général*

\* Sous réserve du respect des dispositions contractuelles et des résultats positifs des surveillances réalisées, ce certificat est valable jusqu'au : voir ci-dessus

Des informations supplémentaires concernant le périmètre de ce certificat ainsi que l'applicabilité des exigences du référentiel peuvent être obtenues en consultant l'organisme.  
Pour vérifier la validité de ce certificat, vous pouvez aller sur [www.bureauveritas.fr/certification-fran](http://www.bureauveritas.fr/certification-fran)

Adresse de l'organisme certificateur : Bureau Veritas Certification France  
60, avenue du Général de Gaulle – Immeuble Le Guillaumet - 92046 Paris La Défense



RECYCLÉ  
Filière 100% papier  
de recyclé 100% FSC® C124913



**cofrac**  
CERTIFICATION  
DE PERSONNES  
ACCREDITATION  
n°4-0087  
Liste des sites et  
portées disponibles  
sur [www.cofrac.fr](http://www.cofrac.fr)

## **6.6. Rapports d'essais de laboratoire**

**RAPPORT D'ANALYSE D'AMIANTE DANS LES MATERIAUX**

N° de rapport d'analyse : AR-18-LE-000199-01  
 Dossier N° : 17A048587  
 Référence Dossier : 1510797323/7076481/S1/1/1

Version du : 02/01/2018 14:03  
 Date de réception : 29/12/2017

Page 2/17  
 Date d'analyse : 29/12/2017

006	BV4AO8624 Réf. plan : 624 DEAL Siège (Pointe de Jaham)/ Bâtiment L/ R+2 / local L205/Revêtement de sol - Dalle de sol - (Dalle de sol bleu clair avec marbrures)	Matériau semi-dur de type dalle de sol (bleu)	<b>MET</b> *	1	Calcination - attaque acide - broyage mécanique (méthode interne de traitement)	Fibres d'amiante non détectées
		Matériau de type colle (jaune) ; matériau semi-dur de type ragréage (gris)(iii)	<b>MET</b> *	1	Calcination - attaque acide - broyage mécanique (méthode interne de traitement)	Fibres d'amiante non détectées
007	BV4AO8625 Réf. plan : 625 DEAL Siège (Pointe de Jaham)/ Bâtiment L/ R+2 / local L205/Plafond - Faux plafond - (laine de roche/jaune/Faux plafond laine minérale)	Matériau (blanc) (fibreuse) ; matériau fibreux de type isolant (jaune) (vert)	<b>MET</b> *	1	Calcination - attaque acide - broyage mécanique (méthode interne de traitement)	Fibres d'amiante non détectées
008	BV4AO8626 Réf. plan : 626 DEAL Siège (Pointe de Jaham)/ Bâtiment L/ R+2 / local L205/Panneau sandwich - Plaque - (fibre-ciment/Côté intérieur)	Matériau (blanc) ; matériau dur fibreux de type fibres-ciment (gris) ; matériau (marron)(i)	<b>MOLP</b> *	2	-	Fibres d'amiante de type chrysotile

Tous les éléments de traçabilité sont disponibles sur demande. La reproduction de ce document n'est autorisée que sous sa forme intégrale. Il comporte 17 page(s). Le présent rapport ne concerne que les objets soumis à l'essai. Seules certaines prestations rapportées dans ce document sont couvertes par l'accréditation. Elles sont identifiées par le symbole \*.

**Eurofins Analyses pour le Bâtiment Est SAS**

20, rue du Kochersberg  
 67700 Saverne, FRANCE

Tél: +33 3 88 91 19 11 - Fax: +33 3 88 91 65 31 - Site Web: www.eurofins.fr/hndb

S.A.S. au capital de 1 530 320 € RCS Saverne SIRET 489 017 897 00013 TVA FR95 489 017 897 APE 7120B

ACCREDITATION  
 N° 1- 1751  
 Portée disponible sur  
 www.cofrac.fr



## RAPPORT D'ANALYSE D'AMIANTE DANS LES MATERIAUX

N° de rapport d'analyse : AR-18-LE-000199-01

Version du : 02/01/2018 14:03

Page 3/17

Dossier N° : 17A048587

Date de réception : 29/12/2017

Date d'analyse : 29/12/2017

Référence Dossier : 1510797323/7076481/S1/1/1

N° éch.	Référence client	Description visuelle de la couche	Technique utilisée	Préparation		Résultats
				Nb	Type	
009	BV4AO8627 Réf. plan : 627 DEAL Siège (Pointe de Jaham)/ Bâtiment L/ R+2 / local L215/Plafond - Faux plafond - (Faux Plafond avec fibres minérales)	Matériau (blanc) (fibreux) ; matériau fibreux de type isolant (jaune)	<b>MET</b> *	1	Calcination - attaque acide - broyage mécanique (méthode interne de traitement)	Fibres d'amiante non détectées
010	BV4AO8628 Réf. plan : 628 DEAL Siège (Pointe de Jaham)/ Bâtiment L/ R+2 / local L215/Revêtement de sol - Dalle de sol - (Dalle de sol souple beige)	Matériau souple de type dalle de sol (gris)	<b>MET</b> *	1	Calcination - attaque acide - broyage mécanique (méthode interne de traitement)	Fibres d'amiante non détectées
		Matériau de type colle (jaune) (marron) ; matériau semi-dur de type ragréage (gris)(iii)	<b>MET</b> *	1	Calcination - attaque acide - broyage mécanique (méthode interne de traitement)	Fibres d'amiante non détectées
011	BV4AO8629 Réf. plan : 629 DEAL Siège (Pointe de Jaham)/ Bâtiment L/ R+2 / Dégagement 1 - Panneau de cloison - (bois)	Matériau de type colle (marron) ; matériau (fibreux) (marron)	<b>MET</b> *	1	Calcination - attaque acide - broyage mécanique (méthode interne de traitement)	Fibres d'amiante non détectées
012	BV4AO8630 Réf. plan : 630 DEAL Siège (Pointe de Jaham)/ Bâtiment L/ R+2 / Extérieur/Panneau sandwich - Plaque - (fibre-ciment/Panneau sandwich côté extérieur)	Matériau de type peinture (de différentes couleurs) ; matériau dur fibreux de type fibres-ciment (gris) ; matériau (blanc) en traces ; matériau de type plaque métallique(i)	<b>MOLP</b> *	2	-	Fibres d'amiante de type chrysotile

Tous les éléments de traçabilité sont disponibles sur demande. La reproduction de ce document n'est autorisée que sous sa forme intégrale. Il comporte 17 page(s) Le présent rapport ne concerne que les objets soumis à l'essai. Seules certaines prestations rapportées dans ce document sont couvertes par l'accréditation. Elles sont identifiées par le symbole \*.

**Eurofins Analyses pour le Bâtiment Est SAS**

 20, rue du Kochersberg  
 67700 Saverne, FRANCE

Tél: +33 3 88 91 19 11 - Fax: +33 3 88 91 65 31 - Site Web: www.eurofins.fr/hdb

S.A.S. au capital de 1 530 320 € RCS Saverne SIRET 489 017 897 00013 TVA FR95 489 017 897 APE 7120B

 ACCREDITATION  
 N° 1- 1751  
 Portée disponible sur  
 www.cofrac.fr

## RAPPORT D'ANALYSE D'AMIANTE DANS LES MATERIAUX

N° de rapport d'analyse : AR-18-LE-000199-01

Version du : 02/01/2018 14:03

Page 4/17

Dossier N° : 17A048587

Date de réception : 29/12/2017

Date d'analyse : 29/12/2017

Référence Dossier : 1510797323/7076481/S1/1/1

N° éch.	Référence client	Description visuelle de la couche	Technique utilisée	Préparation		Résultats
				Nb	Type	
013	BV4AO8631 Réf. plan : 631 DEAL Siège (Pointe de Jaham)/ Bâtiment L/ R+1/ Accueil/Revêtement de sol - Dalle de sol - (Dalle de sol verte)	Matériau semi-dur de type dalle de sol (bleu) ; matériau de type colle (jaune) ; matériau (blanc) + (gris) en traces	<b>MET</b> *	1	Calcination - attaque acide - broyage mécanique (méthode interne de traitement)	Fibres d'amiante non détectées
014	BV4AO8632 Réf. plan : 632 DEAL Siège (Pointe de Jaham)/ Bâtiment L/ R+1/ Dégagement 4/Plafond - Faux plafond - (Faux plafond gris avec laine minérale)	Matériau (blanc) (fibreuse) ; matériau fibreux de type isolant (jaune) (vert)	<b>MET</b> *	1	Calcination - attaque acide - broyage mécanique (méthode interne de traitement)	Fibres d'amiante non détectées
015	BV4AO8633 Réf. plan : 633 DEAL Siège (Pointe de Jaham)/ Bâtiment L/ R+1/ Accueil/Panneau sandwich - Plaque - (fibre-ciment/Panneau sandwich côté intérieur)	Matériau dur fibreux de type fibres-ciment (gris) ; matériau (marron)(i)	<b>MOLP</b> *	2	-	Fibres d'amiante de type chrysotile
016	BV4AO8634 Réf. plan : 634 DEAL Siège (Pointe de Jaham)/ Bâtiment L/ R+1/ Dégagement 1/Cloison - Plaque - (Panneau de cloison intérieur avec fibre de bois mélangées)	Matériau de type peinture (beige) ; matériau semi-dur de type enduit (blanc) ; matériau dur de type plaque (fibreux) (gris)	<b>MET</b> *	1	Calcination - attaque acide - broyage mécanique (méthode interne de traitement)	Fibres d'amiante non détectées

Tous les éléments de traçabilité sont disponibles sur demande. La reproduction de ce document n'est autorisée que sous sa forme intégrale. Il comporte 17 page(s) Le présent rapport ne concerne que les objets soumis à l'essai. Seules certaines prestations rapportées dans ce document sont couvertes par l'accréditation. Elles sont identifiées par le symbole \*.

**Eurofins Analyses pour le Bâtiment Est SAS**

 20, rue du Kochersberg  
 67700 Saverne, FRANCE

Tél: +33 3 88 91 19 11 - Fax: +33 3 88 91 65 31 - Site Web: www.eurofins.fr/hdb

S.A.S. au capital de 1 530 320 € RCS Saverne SIRET 489 017 897 00013 TVA FR95 489 017 897 APE 7120B

 ACCREDITATION  
 N° 1- 1751  
 Portée disponible sur  
 www.cofrac.fr

**ESSAIS**

## RAPPORT D'ANALYSE D'AMIANTE DANS LES MATERIAUX

N° de rapport d'analyse : AR-18-LE-000199-01

Version du : 02/01/2018 14:03

Page 5/17

Dossier N° : 17A048587

Date de réception : 29/12/2017

Date d'analyse : 29/12/2017

Référence Dossier : 1510797323/7076481/S1/1/1

N° éch.	Référence client	Description visuelle de la couche	Technique utilisée	Préparation		Résultats
				Nb	Type	
017	BV4AO8635 Réf. plan : 635 DEAL Siège (Pointe de Jaham)/ Bâtiment L/ R+1/ Extérieur/Façade - Plaque - (fibre-ciment/Plaque plane en fibre ciment)	Matériau de type peinture (rose) ; matériau dur fibreux de type fibres-ciment (gris) ; matériau (gris)(i)	<b>MOLP</b> *	2	-	Fibres d'amiante de type chrysotile
018	BV4AO8636 Réf. plan : 636 DEAL Siège (Pointe de Jaham)/ Bâtiment L/ Rdc/ local L004/Panneau sandwich - Plaque - (fibre-ciment/Panneau sandwich en fibre ciment côté intérieur)	Matériau (blanc) + (gris) ; matériau souple fibreux de type papier, carton (beige) ; matériau dur fibreux de type fibres-ciment (gris) ; matériau de type colle (jaune) (marron) ; matériau de type polystyrène (blanc) (i)	<b>MOLP</b> *	2	-	Fibres d'amiante de type chrysotile
019	BV4AO8637 Réf. plan : 637 DEAL Siège (Pointe de Jaham)/ Bâtiment L/ Rdc/ local L004/Mur - Enduit projeté - (Enduit avec relief type gouttes d'eau et peinture)	Matériau de type peinture (blanc) ; matériau semi-dur de type enduit (blanc) ; matériau semi-dur de type enduit (gris) ; matériau dur (gris)(iv)	<b>MOLP</b> *	2	-	Fibres d'amiante de type chrysotile
020	BV4AO8638 Réf. plan : 638 DEAL Siège (Pointe de Jaham)/ Bâtiment L/ Rdc/ local L004/Plafond - Faux plafond - (carton/faux plafond blanc avec reliefs crénelés)	Matériau de type peinture (blanc) ; matériau semi-dur de type enduit (blanc) ; matériau semi-dur fibreux de type faux-plafonds (beige) ; matériau (blanc)	<b>MET</b> *	1	Calcination - attaque acide - broyage mécanique (méthode interne de traitement)	Fibres d'amiante non détectées

Tous les éléments de traçabilité sont disponibles sur demande. La reproduction de ce document n'est autorisée que sous sa forme intégrale. Il comporte 17 page(s) Le présent rapport ne concerne que les objets soumis à l'essai. Seules certaines prestations rapportées dans ce document sont couvertes par l'accréditation. Elles sont identifiées par le symbole \*.

**Eurofins Analyses pour le Bâtiment Est SAS**

 20, rue du Kochersberg  
 67700 Saverne, FRANCE

Tél: +33 3 88 91 19 11 - Fax: +33 3 88 91 65 31 - Site Web: www.eurofins.fr/hdb

S.A.S. au capital de 1 530 320 € RCS Saverne SIRET 489 017 897 00013 TVA FR95 489 017 897 APE 7120B

 ACCREDITATION  
 N° 1- 1751  
 Portée disponible sur  
 www.cofrac.fr

**RAPPORT D'ANALYSE D'AMIANTE DANS LES MATERIAUX**

N° de rapport d'analyse : AR-18-LE-000199-01

Version du : 02/01/2018 14:03

Page 6/17

Dossier N° : 17A048587

Date de réception : 29/12/2017

Date d'analyse : 29/12/2017

Référence Dossier : 1510797323/7076481/S1/1/1

N° éch.	Référence client	Description visuelle de la couche	Technique utilisée	Préparation		Résultats
				Nb	Type	
021	BV4AO8639 Réf. plan : 639 DEAL Siège (Pointe de Jaham)/ Bâtiment L/ Rdc/ local L005/Plafond - Faux plafond - (faux plafond blanc perforé en carton)	Matériau de type peinture (blanc) ; matériau semi-dur fibreux de type faux-plafonds (beige) ; matériau (blanc)	<b>MET</b> *	1	Calcination - attaque acide - broyage mécanique (méthode interne de traitement)	Fibres d'amiante non détectées
022	BV4AO8640 Réf. plan : 640 DEAL Siège (Pointe de Jaham)/ Bâtiment L/ Rdc/ Extérieur/Bardage - Panneau - (fibre-ciment/gris(e))	Matériau de type peinture (orange) ; matériau dur fibreux de type fibres-ciment (gris) ; matériau semi-dur (marron)(v)	<b>MOLP</b> *	2	-	Fibres d'amiante de type chrysotile
023	BV4AO8641 Réf. plan : 641 DEAL Siège (Pointe de Jaham)/ Bâtiment L/ Rdc/ Extérieur/Mur - Enduit projeté - (granuleux/Enduit de type Crépi)	Matériau de type peinture (marron) ; matériau semi-dur (beige) ; matériau dur (gris)	<b>MET</b> *	1	Calcination - attaque acide - broyage mécanique (méthode interne de traitement)	Fibres d'amiante non détectées

Tous les éléments de traçabilité sont disponibles sur demande. La reproduction de ce document n'est autorisée que sous sa forme intégrale. Il comporte 17 page(s) Le présent rapport ne concerne que les objets soumis à l'essai. Seules certaines prestations rapportées dans ce document sont couvertes par l'accréditation. Elles sont identifiées par le symbole \*.

**Eurofins Analyses pour le Bâtiment Est SAS**

 20, rue du Kochersberg  
 67700 Saverne, FRANCE

Tél: +33 3 88 91 19 11 - Fax: +33 3 88 91 65 31 - Site Web: www.eurofins.fr/hdb

S.A.S. au capital de 1 530 320 € RCS Saverne SIRET 489 017 897 00013 TVA FR95 489 017 897 APE 7120B

 ACCREDITATION  
 N° 1- 1751  
 Portée disponible sur  
 www.cofrac.fr
